

まちだより

発行所 始良町役場
発行日 昭和51年12月2日 第221号

〈ほくらが作った交通安全標語〉
あわてずに さつさとわたろう いま育て
建昌小4年 有馬 潤
交通道徳よく守り きょうも元気で通学路
建昌小4年 児 玉 のおり

第5回消費生活デー実施について (経済課)

県民生活の安定向上をはかつていくためには、消費生活についての意識を高めると同時に、消費者と商店等がお互いの理解と協力関係を一層深めることが大切であると考えます。このようにことから県民みんなが、消費生活について見直し、よりよい消費生活ができるよう努める日として、12月10日(金)～12日(日)消費生活デーを実施することになりましたので、次の事項にご賛同のうえご協力をお願いします。(ポスターが掲示してある店が参加店です。)

- ※ 消費者は
- 合理的な生活設計をしましょう。
 - 買物は品質、価格等を比べよい店から買いましょう。
 - 買物はすすんで包装の簡素化を申し出ましょう。
 - 消費者の立場に立つた正しい情報を選択する能力を身につけ「かしこい消費者」としての行動ができるように学習しましょう。
- ※ 商店側は
- 消費者が買物しやすいよう価格表示の徹底と単位あたりの価格表示に努めましょう。
 - 販売にあつてはその取扱方法、利用方法等について十分説明しましょう。
 - 計量器の点検、正しい計量に努めましょう。
 - 包装の簡素化を図りましょう。
 - 自主的に価格サービスに努めましょう。
- ※ 商店、消費者の皆さん、積極的に参加しましょう。

12月の歩こう会 (町公民館)

- 1 期 日 昭和51年12月10日 (金)
- 2 集合時間及び場所 午前9時30分 始良町公民館
- 3 コース 願成寺→十日町→松原海岸→みかど神社→海水浴場→町福祉センター (約6km)

12月の婦人バレーボール教室 (町公民館)

- 1 日 時 昭和51年12月11日 (土) 午後1時30分
 - 2 場 所 帖佐小学校体育館
- ※ どなたでも参加できますので、運動のできる服装でご参加ください。

12月の納税 (税務課)

- ◎ 固定資産税 第4期分
- ◎ 国民健康保険税 第4期分
- ※ 完納で明るい町を作りましょう。

求人 (国分公共職業安定所)

- ※ (職安受付番号415号) 国分市内
女子検査工員 求人数20人 年齢16～27歳 社会保険有、通勤、住込可
中高卒程度
- ※ (職安受付番号414号) 単人町内 女子紡績工員 求人数 8人
年齢 18～55歳 社会保険有、通勤、住込可、学歴不問、健康な人
- ※ (職安受付番号436号) 国分市内 男子紡績工員(保全運転) 求人数 20人
年齢 16～45歳 雇、労、健各保険有、通勤、住込可、学歴不問
- ※ 詳細については、国分公共職業安定所へお問い合わせください。

12月の社会教育学級 (町公民館)

日 曜	学級・教室名	場 所	時 間	学 習 課 題
16 木	帖佐小家庭教育学級	帖 佐 小	14:00～	たのしいおやつを作ろう
18 土	母と娘の料理教室	町公民館	14:00～	正月料理、クリスマスのおやつ
" "	若人のつどい	"	17:00～	ダンスパーティー
21 火	青年教室	"	19:30～	着付、カメラ、生花、ギター
" "	婦人学級	"	19:30～	着付、民謡、生花
" "	さつきグループ	"	9:30～	ケーキ作り
" "	たちばなグループ	"	13:30～	民謡
" "	サルビアグループ	"	19:30～	ダンスのいろいろ
23 木	のぎくグループ	"	9:30～	正月用生花、自由花
24 金	帖佐校区婦人学級	西部森林組合	9:30～	正月用生花
" "	あじさいグループ	町公民館	9:30～	三種生
26 日	映画をみるつどい	"	13:00～	名映画、マンガ
	三味線教室	"	20:00～	(学習日) 1.7.24.
	整美体操	"	20:00～	(学習日) 1.7.21.24.

火
の
用
心

火
の
用
心

火 の 用 心



発行所 始良町役場
発行日 昭和51年12月9日 第222号

始良町議会の開会予定について

昭和51年12月14日から、第4回定例議会が開会される予定です。会期の日程等は、議会事務局へお問い合わせください。

昭和51年産米余り米について

(経済課)

始良町の産米数量配分うち米65,68袋(30kg)に対し、11月30日現在の出荷量45,695袋(69.7%)です。生産者の皆さん、余り米がありましたら、全量政府買上げいたしますので、衛してくださいます。全量政府買上げいたしますので、衛してくださいます。
※ 産米数量のわくだけは、必ず完遂しましょう。
※ 各出荷業者を通じて正式なルートで出荷しましょう。
※ 52年産米政府売渡し限度数量に達しますので、余り米は1袋でも出荷しましょう。

年末年始のちりごみ危険物し尿収集について

(保健衛生課)

地区	区分	ちり収集	危険物収集
重富地区	年末最終	12月27日(月)	12月29日(水)
俵原地区			
松原地区	年始最初	1月6日(木)	1月5日(水)
帖佐地区	年末最終	12月28日(火)	12月25日(土)
山田地区			
船津地区	年始最初	1月7日(金)	1月8日(土)

- ◎ 収集地区以外の危険物は、12月25日までに部落公民館長の指示する場所に出してください。(公民館長の方は部落の出し場所が決まりましたら、保健衛生課でも良いのでご連絡ください。)
- ◎ し尿汲取りについては、12月27日まで申込みを交付して29日まで実施します。始良町電話 5-23-3
- ◎ ちり、ごみ、危険物収集地区の方は、収集日の朝出してください。前日から出して放置されますと、近所の方に迷惑になり、衛生上よくありません。必ず当日出すことをお守りください。

始良西部処理組合 各作業所の年末年始の休業日程について

(保健衛生課)

毎年、年末・年始の休業を各作業所で行っておりますが、本年も次の日程を休業日といたしますのでご協力をお願いいたします。
○ し尿及びごみ処理場 昭和51年12月30日(木) } 6日間
昭和52年 1月 4日(水)
○ 火葬場 昭和52年 1月 1日(土) } 2日間
昭和52年 1月 2日(日)

冬期清潔検査(12月20日)

(保健衛生課)

12月20日(日)に清潔検査を実施します。18日(金)、19日(土)を利用して、家の内外や周囲の備蓄などをきれいにしておいて新年を迎えましょう。
※ 清掃のあとの、ちり、ごみは河川や堤防等に捨てないでください。町の危険物、

産業廃棄物捨場は、松原堤防下(大原病院南側)にありますので、必ず監視人の指示により投棄してください。

※ ちり、ごみの収集地区以外の危険物は、12月25日までに処分してください。

国民年金(第3期分)の納入月です

(福祉課)

- ◎ 納入期限 12月25日まで
- ※ 保険料は忘れずに納めましょう。
- 「成人の日」は国民年金加入の日

植木市を開設します

(経済課)

始良西部森林組合では、次のとおり植木市を開催します。皆様方のお手持ちの庭園樹、緑化樹、花木、盆栽、鉢物等一品でも出荷していただき、ご来場と観覧くださいましてお気軽にお求めください。
1 日 時 昭和51年12月12日 せり開始午前10時から
2 場 所 始良西部森林組合
3 出品受付 せり前日まで
4 買上げ方法 当日受付で番号札を受けとってください。
※ 当日は、駐車場・食堂も準備します。

一般寄贈

(町公民館)

○ 金屏風6枚折一張
舞踊英流聖徳会より公民館にご寄贈くださいました。

森林愛護運動ポスター募集について

(経済課)

- 1 図 柄
 - (1) ポスターの図柄は自由であります。特に森林愛護、自然保護等の思想の高揚を強調したものとします。(例 緑の保護、手入れ、樹木の折損防止、剥皮の防止、山火事の予防、森林病虫害の防除等を対象とした図案)
 - なお、図案中には一切文字を挿入しないでください。
 - (2) 劇作に限ること。
 - 2 応募資格 一般(小、中、高等学校児童生徒を除く。)
 - 3 締切期限および送付先
 - (1) 締切期限 昭和52年1月末日
 - (2) 送付先 東京都千代田区平河町2-7 砂防会館 国土緑化推進委員会
 - 4 用 紙
 - (1) 画用紙またはケント紙、縦51cm、横36cm(B3)を基準とし、縦書とします。
 - (2) 図案裏面に応募者の住所、氏名、年齢、性別、職業を明記してください。
- ※ 詳細については、役場経済課にお問い合わせください。
※ 裏面にも掲載してあります。ぜひご覧ください。

大阪・東京方面への遠距離小荷物託送は、十二月十五日までに送りましょう。十五日を過ぎますと、年内に着かない場合があります。

入国鉄(船佐駅・重富駅)からのお知らせ



年末年始の交通事故防止運動

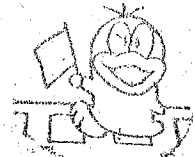

期間 昭和51年12月10日から
昭和52年1月10日まで

運動の目的

年末年始は、人や車の動きが激しく、気ぜわしさも加わって車の運転が乱暴になるとともに、飲酒の機会が多いことから、例年事故が多発している。こうした時期的に集中して多発する交通事故を防止するため、市民のひとりひとりに、安全速度の厳守と飲酒運転の追放を中心に、交通安全意識の高揚をはかることを目的とする。

運動の重点

- ゆつくり走ろうの励行
- 飲酒運転の追放
- 子どもと老人の事故防止

○ゆつくり走ろうの励行

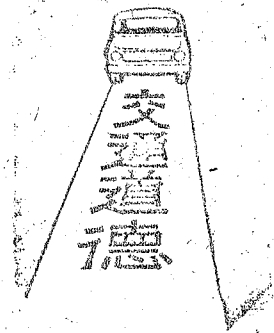

危険な“だろ”運転

「追い越せるだろ」、「まあ大丈夫だろ」など、確信がないのに自分本位に運転することほど危険なことはありません。スピードをゆるめ、よゆうをもった運転が事故をなくし、あなたの身を守ることになるのです。

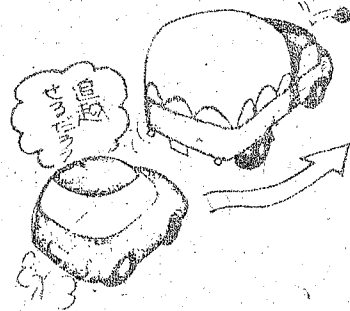

○飲酒運転の追放

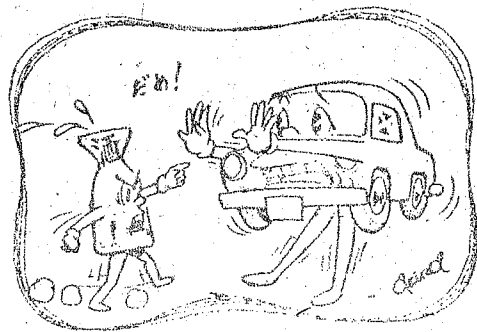

飲んだら乗るな

飲酒運転は死亡事故原因につながる極めて悪質で危険なものです。運転者自身はもちろん、家族友人など、お互いの責任において飲酒運転を追放しましょう。

一杯を断る勇気を持ちましょう

○子どもと老人の事故防止

子どもの行動は衝動的で、前後の見えが少なく、かけ出したり、とび出したりするものです。

◎子どもの事故の原因は「とび出し」が、約半数を占めています。

◎路上遊ばせや車のかげで遊ぶのはやめさせましょう。

◎車の直前直後の横断をさせないようにしましょう。

◎信号の意味、道路の横断の仕方等、基本的なルールを教えましょう。

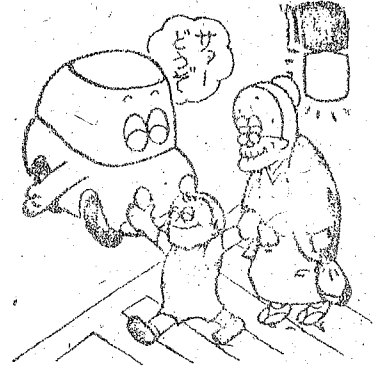

おとしりの力は年齢とともに、視力、聴力等の感覚が低下し、状況に適応した、すばやい動作がとりにくく、交通事故の犠牲者となりやすいものです。

運転者は老人の特性を認識して、十分な注意をしなければなりません。

◎少し回り道でも安全な道を通行しましょう。

◎おとしよりは意外にせうかちですから、つい近道をしがちですが、安全な道を通行させましょう。

◎外出時には、軽装にして、なるべく家族の人が同行するようしましょう。

重点実施事項

- ゆつくり走ろうの励行
- 飲酒運転の追放
- 子どもと老人の事故防止

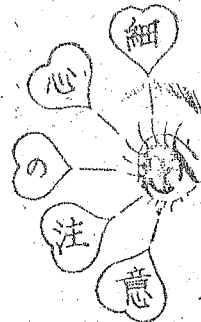

◎ 始 良 町
◎ 始良町交通安全対策会議

まちだより

発行所 始良町役場

発行日 昭和51年12月16日 第223号

町の人口動態(11月30日現在)

世帯数	8,962件(+119)
人口男	13,034人(+42)
女	14,761人(+170)
計	27,795人(+212)

成人式は洋服で

(町公民館)

- 日時 昭和52年1月3日(月)
午前9時30分受付 午前9時55分開会
 - 場所 町公民館大ホール
- ※新しく成人になれる方は、和服での参加は御遠慮願います。全員洋服で参加ください。
- ※当日は新成人者の血液検査と献本運動(300円)及び記念写真(700円)を実施しますので準備してください。
- ◎主催 始良町、始良町教育委員会
◎共催 始良町社会教育委員、始良町部落公民館連絡協議会、始良町婦人会連絡協議会、始良町連合青年団

1月の日曜・祭日・休日在宅医

(保健衛生課)

月日	病院名	電話	月日	病院名	電話
1月1日(日)	竹内病院	5~2296	1月15日(日)	竹内病院	5~2296
1月2日(月)	希望ヶ丘病院	5~3207	1月16日(月)	船津診療所	5~2638
1月3日(火)	マコト診療所	5~2546	1月23日(日)	内倉医院	5~2548
1月9日(日)	山崎医院	5~2196	1月30日(日)	久永医院	5~2507

※診療時間 午前9時から午後5時まで
原則として緊急以外の往診はできません。

老人福祉センター休館日のお知らせ

(老人福祉センター)

勝手ながら次の日程を休館日といたしますので、ご協力ください。

年月日	曜日	理由
昭和51年12月25日	(土)	湯源プール掃除
〃 12月28日	(火)	浴場・休憩室等消毒
〃 12月29日	(水)	17日間 年末年始
昭和52年 1月 4日	(火)	

町立幼稚園児募集について

(教育委員会)

- 昭和52年度の町立幼稚園児を次により募集いたします。
- 募集期間 昭和52年1月20日~昭和52年2月15日まで
 - 申込み先 始良町教育委員会
 - 該当園児 昭和46年4月2日~昭和47年4月1日までに生まれた者
 - 定数 建昌幼稚園 160名 帖佐幼稚園 80名
 - 選考方法 定員を超えた場合は、申込み者全員を抽せんにより決定する。
- ※申込み用紙は、教育委員会及び幼稚園に準備してあります。その他詳細については、教育委員会へお問い合わせください。(TEL5-3111 内線25)

3カ月児検診を実施します

(保健衛生課)

3カ月児検診は毎月行っておりますが、この機会に検診を受けてますます丈夫な赤ちゃんに育てましょう。

- 実施日 昭和52年1月6日(月) 午後1時~2時
 - 場所 町公民館婦人講座室
 - 対象者 昭和51年10月生まれの赤ちゃん
 - その他 3カ月児検診を受けてない赤ちゃん
 - 内容 医師の診断、育児生活指導
- ※なお、当日はミルク支給もいたします。3カ月児検診の人も、ミルク支給を受ける人も母子手帳を持参ください。

1月分ミルク支給日

(保健衛生課)

期日	曜日	支給場所	時間
1月6日	(月)	役場重富支所	午前9時30分~11時30分
1月6日	(月)	町公民館	午後1時~3時
1月7日	(火)	役場山田支所	午前9時30分~11時30分

※ミルクは、必ずきまつた期日に受けとってください。

一般寄付

(社会福祉協議会)

一金5万円也

御歳暮を廃止して社会福祉事業へ寄付 始良町石油組合
池端石油店(平松) 松田石油店(平松) 倉内石油店(脇元)
東洋国際石油(平松) 大一石油(平松) 北元石油(平松)
井上石油(西餅田) 始良石油店(東餅田) 三角石油瓦斯(東餅田)
恒森石油店(東餅田) 始良町農協給油所(鍋倉) 上加道田石油店(三拾町)
出口商店(下名) 坂口商店(北山)

環境衛生

◎チリ、危険物は、収集日の朝8時から8時までに出してください。

◎犬の放し飼いは、やめましょう。

※一部の不心得者のため、多数のかたに迷惑がかかります。

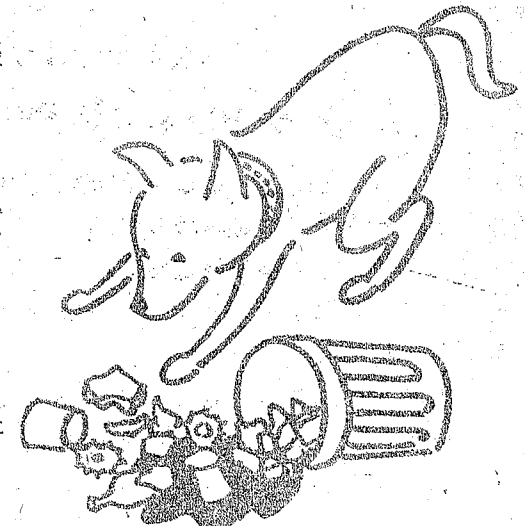

※裏面にも掲載してあります。ぜひご覧ください。

母子関係診療の休診について (保健衛生課)

加治木保健所で毎月実施しております。母子関係診療を昭和51年12月28日
 及び昭和52年1月4日(祝)の2日間は休診いたします。

「水道課」からのお知らせ (水道課)

- ※ 各戸の入口に表札を掲げましょう。
- 外務員が集金徴収する場合に困っておりますので、各戸の入口の見易い場所に表札を掲げてくださるよう、ご協力ください。
- ※ 水道メーター器の回りは、きれいにいたしましょう。

11月の町内の事故発生状況 (総務課)

(子ども事故) (老人事故)

	件数	死者	傷者	件数	死者	傷者	件数	死者	傷者
今月の事故	8	0	17	2	0	2	0	0	0
本年度累計	94	4	121	18	0	18	8	0	8
昨年年同期	104	4	132	17	0	17	11	0	11
増減	-10	0	-11	+1	0	+1	-3	0	-3

ほくらが作った交通安全標語

こうさてん しつかりかくにん 車がねらつてい
 建昌小 3年 深江 じゆん子
 信号のきまりを守る よい子ども
 建昌小 4年 小くぼ 恵美子

12月の早朝走ろう会 (町公民館)

- 1 日時及び集合場所 昭和51年12月26日(日) 午前7時 町公民館広場
- ※ 今年最後の走ろう会です。家族そろって参加してください。

「新成人のつどい」参加者募集 (町公民館)

共同宿泊研修を通じて新成人として必要な心がまえや態度を身につけ地域社会の発展に寄与する青年の育成を図るために次の要領で参加者を募集していますので、新成人者の積極的な参加をお願いします。

- 1 期日 昭和52年1月8日(出)～10日(帰)泊3日
- 2 場所 県立青少年研修センター
- 3 対象者 新成人(昭和31年4月2日～昭和32年4月1日生まれの方)
- 4 締切り期限 昭和51年12月24日
- 5 申込先 鹿尾島郡吉田町宮之浦(〒891-13) 県立青少年研修センター
- ※ ハガキで住所・氏名・年齢を記入の上、申し込むこと。

国立門司海員学校生徒募集 (総務課)

- 1 募集人員 高等科(修業年限2年)約100名 本科司ちゆう科(修業年限1年)約60名
- 2 受験資格 (1) 年齢 昭和52年4月1日で15歳以上19歳未満のもの
 (2) 学歴 中学校卒業以上のもの(ただし、52年3月中学校卒業予定のものを含む)
- 3 入試期日 昭和52年2月13日(日) 午前8時30分から
 午前 筆記試験(国語、英語、数学) 午後 身体検査及面接
- 4 願書受付期間 昭和51年12月1日(火)～昭和52年2月5日(出)
- ※ 詳細は北九州市門司区白野江町(TEL093-341-8131) 門司海員学校にお問い合わせください。

冬の青少年を育てる運動(12月15日～1月15日) (町公民館)

- ※ 運動の推進事項
- (1) あたにかい家庭をつくりましょう。
 ア 家庭ぐるみのたのしい年末年始にしましょう。
 イ 自分からあいさつをするようにしましょう。
 ウ すすんで家事の手伝いをしましょう。
 エ 人にめいわくをかけないようにしましょう。
 オ 規則正しい生活で毎日をすごしましょう。
 カ よい本やよいテレビ、映画をえらんで見ましょう。
 キ 無駄使いをしないようにしましょう。
- (2) 非行を防止しましょう。
 ア わるい本は、買つたり見たりしないようにしましょう。
 イ シンナー・接着剤や薬物等の乱用をしないようにしましょう。
 ウ 不健全な場所への出入りや、夜遊びをしないようにしましょう。
 エ 飲酒・喫煙をしないようにしましょう。
 オ 暴走族を追放しましょう。
- (3) 事故を防止しましょう
 ア 交通ルールを守りましょう。
 イ 旅行・登山等に万全の準備と細心の注意をしましょう。
 ウ 危険な遊びや火遊びはしないようにしましょう。
- (4) 社会に思いやりを
 ア めぐまれない子ども老人に愛の手をさしのべましょう。
 イ 帰郷しない青少年にあたにかい家庭のふんいきを与えましょう。
- (5) 健全なグループ活動にすすんで参加しましょう。
- (6) 祝日には、国旗をかかげましょう。

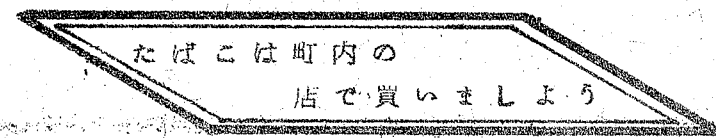

図書の寄贈

(町公民館)

「大神家の一族」

他74冊

小屋敷 勝 殿

(永瀬)

1月の歩こう会

(町公民館)

- 1 期日 昭和52年1月14日(金)
- 2 出発 帖佐駅 9時12分発
- 3 コース 霧島神宮駅-霧島神宮(約8km)
- 4 帰り 霧島神宮駅 14時57分発 帖佐駅 15時42分着

毒物・劇物取扱者試験について

(保健衛生課)

毒物及び劇物取扱者試験が次の要領で実施されます。

1. 日時及び会場 昭和52年1月29日(土) 受付 午前9時~9時30分
鹿児島県市町村自治会館
2. 受験資格 年齢、性別、学歴、実務経歴一切問わない
3. 受験手数料 2,000円
4. 受験願書等の受付期間 昭和51年12月20日~昭和52年1月20日
5. その他 試験の種別その他詳細は、最寄りの保健所又は鹿児島県衛生部業務課にお問い合わせください。

高額療養費の支給申請書提出について

(保健衛生課)

町の国民健康保険加入者が、お医者さんにかかっつてその窓口で支払つた一部負担金(3割相当額)が3万9千円(7月診療以前は3万円)を超える場合、超えた分の額を高額療養費として世帯主に支払う制度があります。この制度は、世帯主の申請によるものですが、係において申請手続きをとりまますので、まだ未請求のかたは出来るだけ早目に申請してください。

※持参するもの 医者からもらつた領収書(同一月に同一医療機関の同一の疾病に限る)と印鑑

1月の社会教育学級

(町公民館)

日	曜	学級・教室名	場所	時間	学習課題
3	月	成人式	町公民館	9:55~	成人式
6	木	中央婦人学級	"	9:30~	婦人に必要な法律
11	火	青年教室	"	19:30~	着付、ギター、カメラ、生花
"	"	婦人学級	"	19:30~	着付、民踊、生花
"	"	重富小家庭教育学級	重富小	9:30~	母親の生きがい
"	"	重富中家庭教育学級	重富中	9:30~	母親の生きがい
"	"	さつきグループ	町公民館	9:30~	トンコツ料理
"	"	たちばなグループ	"	13:30~	民踊
"	"	サルビアグループ	"	19:30~	マンボ、タンゴ
12	水	北山ゆずり葉学級	老人福祉セ	10:30~	高齢者の生きがい
"	"	ふたば家庭教育学級	建昌幼	13:30~	よい子はこんな家庭で
"	"	あけぼのグループ	町公民館	9:30~	すもう取節
13	木	帖佐小家庭教育学級	帖佐小	14:00~	たのしい絵つてどんな絵
"	"	のぎくグループ	町公民館	9:30~	水仙の生け方

日	曜	学習・教室名	場所	時間	学習課題
13	木	町婦人会運営委員会	町公民館	9:30~	1月~3月の行事について
14	金	公民館運営審議会	"	13:30~	52年度公民館運営について
"	"	あじさいグループ	"	9:30~	三種生
16	日	町子ども会たこ大会	松原海岸	10:00~	たごあげ大会
"	"	三船校区婦人会運営委	三船小	20:00~	婦人会活動のあり方
17	月	山田校区婦人学級	新馬場公民館	9:30~	婦人の生き方、ライフサイクルについて
18	火	婦人学級	町公民館	19:30~	着付、民踊、生花
"	"	青年教室	"	19:30~	着付、カメラ、ギター、生花
"	"	中央家庭教育学級	"	9:30~	家庭、両親の役割
"	"	サルビアグループ	"	19:30~	マンボ、タンゴ
		三味線教室	"		(学習日)14
		整美体操	"		(学習日)7,11,14

タコあげは電線の ないところで

- (1) 50年12月1日から51年1月10日までの間に約6000個ものタコが電線にひっかかりました
- (2) タコをとろうとして、電柱にのぼり感電死亡したお友だちがいます

3. タコをとろうとして、糸をひっぱたり電線を竹さおなどでつつくのは大変危険です。また、そのために停電して近所のみなさんに大変めいわくをかけることがあります。
4. 万一、電線にかかったタコは、危険ですから自分でとらずに近くの九州電力営業所に連絡してください。



★タコは電線などのない

広場であげましょう

始良町公民館

電気安全九州委員会

九州電力