

# まちだより

発行所 始良町役場  
発行日 昭和54年1月11日  
第324号

町の人口動態 (12月31日現在)  
世帯数 9,853戸 (+ 17戸)  
男 14,261人 (+ 45人)  
女 15,847人 (+ 60人)  
計 30,108人 (+ 105人)

## 私立あいら幼稚園開園について (総務課)

加治木町木田にある南九州病院隣りに「あいら幼稚園」が新設されましたのでお知らせします。次の要領で昭和54年度の入園児を募集しています。

1. 入園願書受付期日 昭和54年1月13日(土)～1月20日(土)
2. 入園面接日時及び場所 昭和54年1月28日(日) 10時 あいら幼稚園
3. 募集人員 (120名)

3歳児	定員40名	昭和50年4月2日～昭和51年4月1日生まれのかた
4 "	"	" 49年4月2日～ " 50年4月1日 "
5 "	"	" 48年4月2日～ " 49年4月1日 "

※ 詳細については、加治木町木田1984番地 (TEL09956-2-0345) あいら幼稚園にお問い合わせください。

## サンライズ運動(健康づくり長生き草むし)親子栄養教室 及ぶくるま座栄養教室(1月実施分) (保健衛生課)

1. 各教室指導者 栄養士・栄養改善推進員
2. 各教室別対象者 (1) 親子栄養教室 主婦・高校生・中学生・小学校5・6年生  
(2) くるま座 " 主婦・他一般希望者
3. 受講料 無料

4. 教室日程	月日	曜	時間	教室別	場 所
	1月20日	土	13時30分	親子栄養教室	町公民館
	1月27日	土	"	"	松原下公民館
	1月23日	火	10時	くるま座栄養教室	町老人福祉センター
	1月30日	火	"	"	町公民館

5. 主な受講内容	親子栄養教室	くるま座栄養教室
学習内容	親子栄養教室	くるま座栄養教室
講 話	(1) 栄養素のはたらき (2) 「6つの基礎食品」の知識 (3) 発育期の栄養素 (4) わか家の食生活設計	(1) 身体の組織と栄養素のはたらき (2) バランスのとれた食事
話しあい	郷土料理	加工食品の選びかたと上手な利用のしかた
食事診断	わか家の食事を栄養学的に診断する	わか家の食事を栄養学的に診断する
調理実習	(1) 郷土料理 (2) 発育期の食事	(1)季節の食事(2)身近な食品を使った料理

※ 特に部落婦人のかたと高校生・中学生・小学校5・6年生については、お気軽にお問い合わせください。  
なお、詳細については、町役場保健衛生課にお問い合わせください。

## 卓球練習会 (町公民館)

1. 日 時 昭和54年1月13日(土)から毎週土曜日 14:00～16:00
  2. 場 所 始良勤労者体育センター
- ※ どなたでも参加できますので、健康づくり・体力づくりにご利用ください。

## スポーツ同好会練習日 (町公民館)

種 目	曜 時 間	場 所	責 任 者	電 話
バドミントン	火 13:00～16:00	始良勤労	信国 住子	6-0506
"	金 19:30～21:30	者体育セ	原口 先生	5-2616
卓 球	金 19:30～21:30	ンター	西室田周二	6-3111

※ どなたでも入会できます。気軽に会場へおいでください。

## 1月の歩こう会 (町公民館)

1. 日 時 昭和54年1月18日(日) 雨天時 19日(金) 8時
2. 行 程 林田バス霧島神宮行き重富発8時-帖佐発8時5分-霧島神宮下車 (徒歩) -丸尾 -約8km
3. 経 費 約2,000円

## 光電から停電のお知らせ (総務課)

町役場配電線変更のため町役場周辺の一部が停電いたしますので、ご了承ください。

1. 停電日時 昭和54年1月26日(金) 9時～12時

## 新成人となった青年男女に対する性病予防集団血液検査 (保健衛生課)

今年成人者になられたかたがたに対し性病予防集団血液検査が次のとおり行われますので、該当者は受診してください。

1. 日時及び場所 昭和54年1月22日(月) 9時～10時 加治木保健所
2. 検 査 料 無料
3. 該 当 者 昭和53年1月16日～昭和54年1月15日で満20歳の始良町居住者

## 税金について わからないことはありませんか (税務課)

税金についてわからないことや知りたいことのある人で「税務署まで行くのはどうも」と思われるかたは、税の移動相談を利用してください。匿名でも相談に応じます。

1. 日時及び場所 昭和54年1月19日(金) 10時～15時 町公民館
2. 相 談 内 容 税に関するすべて (相談料は無料)
3. 担 当 者 熊本国税局税務相談室 鹿児島分室相談官

## 危険物取扱者保安講習会 (総務課)

1. 日 時 昭和54年1月29日(月) 9時～16時
- ※ 詳細については、県総務部消防防災課予防係 (鹿児島市山下町14-50番地 TEL0992-26-8111内線2082直通24-7293) にお問い合わせください。

※ 裏面にも掲載してあります。ぜひご覧ください。

## 老人福祉センターの休館について (福祉課)

始良町長選挙の投票所として使用するため、次のとおり休館とします。

1. 期 日 昭和54年1月21日(日)
2. 時 間 終 日

## 県成人病予防推進大会による 無料集団検診(胃がん・子宮がん・乳がん) 及び健康相談申込について (保健衛生課)

成人病予防週間行事の一環として、鹿児島県成人病推進大会が次の要領で開催されます。その行事として、胃がん・子宮がん・乳がん及び健康相談が行われますので、ご希望のかたは部落公民館長さんに昭和54年1月16日(火)までにお申し込みください。

### ▲ 昭和53年度第21回成人病予防推進大会実施要領

昭和53年度成人病予防週間の行事として、次のとおり成人病予防推進大会を開催します。

1. 期 日 昭和54年2月6日(火)
2. 場 所 町公民館
3. 行 事

- (1) 無料集団検診(胃がん、子宮がん、乳がん)
- (2) 無料健康相談(胃がん、子宮がん、乳がん、心臓血管系を中心に)
- (3) 成人病予防講演会
- (4) 成人向栄養展

### 4. 主 催

鹿児島県、始良町、鹿児島大学医学部、始良郡医師会、

鹿児島県成人病予防協会、加治木保健所管内栄養改善推進協議会

### ◎ 無料集団検診内容

- (1) 日 時 昭和54年2月6日(火)  
胃がん検診受付 8時30分より  
子宮がん " 9時より  
乳がん " "
- (2) 場 所 町公民館
- (3) 対 象 者 胃がん検診 40歳以上  
子宮がん " 30歳～64歳まで  
乳がん " "

※ 胃がん検診者は当日の朝はなにもとらずに検診を受けてください。

### ◎ 無料健康相談内容

- (1) 日 時 昭和54年2月6日(火) 13時～16時
- (2) 場 所 町公民館
- (3) 担当医師 鹿大医学部附属病院  
第1内科(心臓血管系を中心に)  
第2内科(胃がんを中心に)  
第1外科(乳がんを中心に)  
産科婦人科(子宮がんを中心に)

※ 健康相談はだれでもよろしいですし、個人相談になつております。

## 始良西部森林組合からのお知らせ (経済課)

昨年最終のまちだよりでお知らせしました初市の記事で、期日に誤りがございましたので、訂正してお詫びします。

1. 主 催 始良西部森林組合
2. 日 時 昭和54年1月14日(日) 10時
3. 場 所 帖佐中学校講堂下の広場

### ● 造林の補助申込受付中

昭和54年春植造林補助金の申込を現在始良西部森林組合で受け付けています。昭和54年1月31日(水)までに総代・町役場経済課又は始良西部森林組合に直接申し込んでください。面積10アール(2反歩)以上造林(新植)されるかたは対象となり、苗木を始良西部森林組合から購入して実施したものに限り、ただし、自家用苗木使用承認申請書を町役場経済課又は始良西部森林組合に提出されて、知事の承認を得たものについては、そのかぎりではありません。スギ、ヒノキ、マツの伐採跡に再造林する場合は、森林肥料10アール当たり2俵以上、施肥することにより対象となります。台帳地目が田又は畑に造林する場合は町農業委員会に転用許可申請の手続きをとり、知事の許可を受けると補助対象となります。その他保安林の場合は前生樹の伐採許可が必要となります。

● 造林用苗木は昭和54年2月6日(火)～2月10日(土)頃配布の予定です。価格は未定ですが、協定価格であるためにおおむね昨年同値が若干値上の見込です。本年は苗木の数が少ないため、補植・新植も早目に申し込んでください。

● しいたけ栽培(種駒打込)のシーズンです。原木伐倒から30日～40日経過したら種駒の打込作業が必要です。時期を失なわないように種駒を打込んでください。種駒の打込適期は3月中旬頃までです。種駒は何時でも始良西部森林組合に準備してありますのでご利用ください。

※ 詳細については、始良西部森林組合にお問い合わせください。

# まちだより

発行所 始良町役場  
発行日 昭和54年1月18日  
第325号

今日の納税  
〇 町民税第4期

## 妊婦健康診査

(保健衛生課)

妊婦検診を次の要領で実施しますので、該当者は全員受診してください。

1. 検診内容 診察、検尿、血色素、梅毒血清反応、血圧測定、保健指導
2. 持参するもの 母子手帳

日	月日	時間	場所	対象地区
1月24日(水)	13:00~14:00	町公民館	北山・山田・三船・帖佐地区 東・十日町部落	
1月25日(木)	"	"	建昌地区	
1月26日(金)	"	町役場重富出張所	重富地区	

## 水道課からのお知らせ

(水道課)

水道課では、今月20日(水)より31日(木)までの間に上水道をとつていらつしやる家庭のメーター器「量水器」の検査期限満了に伴う(計量法第90条)取替作業を町内の指定工事店に依頼して実施します。なお、留守家庭又は貸家等で空家になっている家でも勝手ながら立入工事を実施しますので、ご協力をお願いします。

- 取替作業区域
  - ・ 重富地区全域
  - ・ 帖佐地区は九州縦貫道以南の全域

## はり・きゆう施術師の追加指定

(福祉課)

はり・きゆう施術券を使用できる施術師が新たに指定されました。施術師名等は次のとおりです。

- 開設者の氏名 吉岡政幸 ○ 施術師の氏名 堤 健一
- 開設の場所 始良町東餅田3843-46

## スポーツ・レクリエーションのつどい

(町公民館)

フォークダンスとバドミントンで健康づくり・体力づくりをしませんか。

1. 日時 昭和54年1月26日(金) 9時30分~12時
2. 場所 始良勤労者体育センター

## 自衛隊沖繩部隊慰問団員募集

(住民課)

自衛隊父兄会員等による在沖繩部隊の訪問を行い、現地に勤務する隊員の慰問激励をすると同時に、沖縄県の状況を認識するためのものです。

1. 期日 昭和54年3月22日(木)~3月25日(日)
2. 募集人員 鹿児島県で30名、九州で200名
3. 経費 大人(12歳以上)64100円 小人(3歳~11歳)51500円

◎ 鹿児島空港発11時、那覇空港着12時30分

※ 申込み及び詳細についての問い合わせは、町役場住民課にご連絡ください。

## 高齢者の求人・求職について

(福祉課)

1. 日時 毎月第1金曜日 10時~15時
2. 場所 町老人福祉センター
3. 職種 一般事務、軽作業、雑役、管理業務、家事手伝い、その他

※ その他の日は、県老人福祉会館内高齢者無料職業紹介所(鹿児島市鴨池2丁目30の8 TEL0992-53-6657)で斡旋しています。

## 住宅金融公庫からのお知らせ

(総務課)

昭和53年12月26日第323号でお知らせしました「住宅金融公庫の受付が始まります」の記事中、大型住宅(150㎡以下)資金及び住宅改良(増改築等)資金の受付期限は昭和54年1月末日でしたが、昭和54年2月28日(木)まで延長されましたのでお知らせします。

## 交通止めのお知らせ

(建設課)

三拾町地区ほ場整備事業に伴う橋梁架替工事のため、次のとおり交通止めになりますのでご協力をお願いします。

- 昭和54年1月22日(月)~3月7日(木) 終日

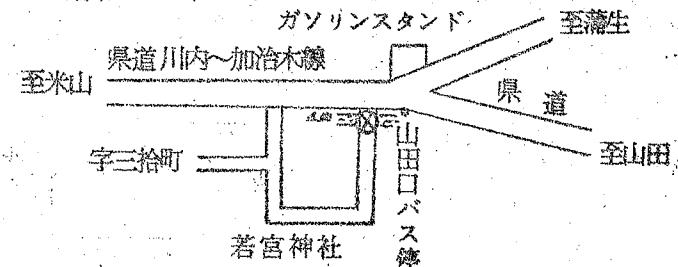

## 児童・精神薄弱者の巡回相談

(福祉課)

児童福祉・精神薄弱者の福祉について、次の要領で巡回相談が実施されます。ご希望のかたはこの機会をご利用ください。相談を受けたいかたは、申込期日までに町役場福祉課にお申込みください。

1. 申込期日 昭和54年1月26日(金)
2. 実施日 昭和54年2月13日(木)14日(金)
3. 相談内容
  - (1) 18歳未満の児童の福祉教育について
  - (2) 心身障害~知恵おくれ、手足の障害、ことばの障害等
  - (3) 健全育成~不活発、内気、強情、などの性格上の取り扱い  
いろいろな癖、夜尿、学校ごらい、など等の相談
  - (4) 療育手帳判定
  - (5) 18歳以上の精神薄弱者の福祉についての相談

※ 場所及び時間については未定ですので、申込者に後日連絡します。

※ 裏面にも掲載してあります。ぜひご覧ください。

# 昭和53年町内交通事故発生状況

(総務課)

◎ 昭和52・53年対比町内交通事故発生状況

区分	年	1	2	3	4	5	6	7	8	9	10	11	12	計	増減
件数	52年	4	2	8	9	7	3	8	14	5	10	3	7	80	
	53年	10	10	9	14	13	9	7	14	14	11	12	5	128	+48
負傷者	52年	7	2	9	12	9	6	9	20	8	16	4	10	112	
	53年	17	14	10	17	18	12	9	15	17	13	11	5	158	+46
死者	52年	0	0	0	2	0	0	0	0	0	0	0	0	2	
	53年	0	0	0	0	0	0	0	0	0	0	1	0	1	-1

◎ こどもと老人の交通事故数

区分	年	1	2	3	4	5	6	7	8	9	10	11	12	計	増減
こども	52年	1	0	0	0	0	0	0	2	2	2	0	1	8	
	53年	1	1	1	3	2	4	0	1	1	5	4	0	23	+15
老人	52年	0	0	0	1	1	1	0	2	0	2	0	0	7	
	53年	1	3	0	1	5	3	1	4	3	3	1	0	25	+18

## 20歳になったら国民年金に加入を

(福祉課)

1月15日は「成人の日」。この日、満20歳になった成人が気分も新たに社会人として巣立っていきます。選挙権を初め、酒・タバコも「解禁」になるわけですが、将来の生活を守る国民年金にも加入できるようになります。

「年金」といいますと、まだまだ先のことのように考えられがちですが、将来受け取る年金は、加入が早ければ早いほど有利です。年金制度には、主に農林漁業・商業などの自営業者を対象とした国民年金制度と、会社員・公務員などを対象とした厚生年金、各種共済組合などの被用者年金制度がありますが、日本国民は必ずそのいずれかに加入しなければならないことになっています。20歳になつてまだどの年金にも加入していない人は、すぐに国民年金加入の手続きをとるようにしましょう。保険料や加入の手続きなどは次のとおりです。

- △ 保険料 月額2730円(昭和54年4月からは3300円)
- △ 年金給付の種類 老齢年金、通算老齢年金、母子・準母子年金、遺児年金、寡婦年金、障害年金、死亡一時金
- △ 加入手続き 町役場福祉課の国民年金係の窓口で印鑑を持参して手続きをしてください。

※ 詳細については、町役場福祉課国民年金係(TEL6-3111)にお問い合わせください。

## 農村振興運動並びに水田利用再編対策(転作)の座談会

(経済課)

例年実施しております座談会を、本年も役場・農協・被連会が主体となり次の日程により開催しますので、ご出席ください。

月日	班	1 班	2 班	3 班	4 班
1 /	午	木 場 公	木 津 志 公	中 甕 公	飛 野 公
	前				
2 5 休	午	堂 山 公	石ヶ迫・馬場 宮脇・中牧 公	北 野 公	黒瀬南・北 公
	後	(山花公)	(生改セ)		
1 /	午	池 平 公	目 木 金 公	鶴 田 公	新町・古馬場 新馬場・屋ヶ山 町役場(山田出張所) 公
	前				
2 6 給	午	奈 良 狭 公	内山田・板ノ口 瀬 戸 段 公	中 川 原 公	寺 脇 田 公
	後		(板ノ口公)		(西田公)
1 /	午	山 元 公	城 公	寺 師 公	永 瀬 公
	前				
2 9 月	午	黒 葛 野 公	大 山 東・西 公	住 吉 公	増 田 公
	後				
1 /	午	中 津 野 公	上 蘆・水流寺 岩崎 公	東 公	建 西 昌 妻 公
	前		(上蘆公)		(西ノ妻公)
3 0 火	午	深 豊 公	高 上 公	十 日 町 公	帖 佐 駅 前 森 公
	後	(豊留公)	(高樋公)		(森公)
1 /	午	楠 元・徳原 並 木 東・西 公	松 原 上 公	三 拾 町 公	船 津 上・下 公
	前	(徳原公)			(船津下公)
3 1 水	午	東 原 東 西 公	松 原 下 寺 村・江湖 公	山 野 公	春 花 公
	後		(松原下公)		
2 /	午	納 屋・鍋倉 宇 都・飯屋 公	白 金 原 野 公	城 瀬 公	福 ヶ 野 牧 公
	前	(飯屋公)	(白金原公)		(福ヶ野公)
1 休	午	脇 元 地 区 护 山 上・下 公	奥 山 花・原方 山ノ口・口山花 星原(原方公) 公	上 水 流・城下 森 山 公	触 田 上・下 公
	後			(城下公)	

※ 公は公民館です。

午前は 9時30分より

午後は13時30分より

# まちだより

発行所 始良町役場  
発行日 昭和54年1月25日  
第326号 ②の1

● 今週のまちだよりは、2部発行いたします。

## 鹿児島県成人病予防推進大会 始良町で開催

(保健衛生課)

本県における最近の病因別死亡数数は、脳血管疾患・ガン・心臓疾患等が主で全国平均を上回っており、これらの大部分は40歳頃から65歳頃の間で死亡しているのが実状です。県において、このような疾病の予防対策を充実し、県民の健康水準を向上させ、健康で長生き幸せな人間生活をめざす県民運動として、今回成人病予防週間行事の一環である無料集団検診、健康相談及び成人病予防講演、成人病栄養展をふくむ鹿児島県成人病予防推進大会が次の要領により始良町で開催されることになりました。成人病は長期間にわたる不合理的な衣食生活の積み重ねからおこる病気であるとも言われており、予防上バランスのとれた食生活と適度の運動が必要とされております。町としてもこの運動をより効果的に推進するため、部落公民館長を通じ検診及び相談等の希望者を調べていただきましたが、特に当大会の最後の行事であります成人病予防講演は鹿児島大学医学部諸教授のかたがたによる胃ガン・乳ガン・心臓疾患について講演されますので、この運動の趣旨をご理解のうえ町民皆さんの多数のご聴講とご協力をお願いします。

### ▲ 昭和53年度第21回成人病予防推進大会実施要領

1. 期日及び場所 昭和54年2月6日(火) 町公民館
2. 行 事
  - (1) 無料集団検診 (胃ガン、乳ガン、子宮ガン)
  - (2) 無料健康相談 (胃ガン、乳ガン、子宮ガン、心臓血管系を中心に)
  - (3) 成人病予防講演
  - (4) 成人病栄養展

3. 主 催 鹿児島県、始良町、鹿児島大学医学部、始良郡医師会  
鹿児島県成人病予防協会、加治木保健所管内栄養改善推進協議会

### ▲ 各行事実施要領

#### ◎ 無料集団検診

1. 日時及び場所 昭和54年2月6日(火) 町公民館
  - 胃ガン集団検診 8時30分～11時
  - 子宮ガン集団検診 9時～11時
  - 乳ガン集団検診 9時～12時

※ 検診を受けられるかたは、当日8時30分までに集合してください。また、胃ガン検診を受けられるかたは、当日朝食・湯水・タバコ・ガム等は絶対にとらないでください。

#### 無料健康相談

1. 日 時 昭和54年2月6日(火) 13時～16時
2. 場 所 町公民館
3. 担当医師

鹿児島大学医学部附属病院第1内科 (心臓血管系を中心に)  
第2内科 (胃ガンを中心に)

鹿児島大学医学部附属病院第1外科 (乳ガンを中心に)  
産科婦人科 (子宮ガンを中心に)

#### ◎ 成人病予防講演会

1. 日 時 昭和54年2月6日(火) 13時～16時
2. 場 所 町公民館大ホール
3. 演題及び講師

##### 「胃ガンについて」

成人病予防協会長 (鹿児島大学名誉教授湯信彦院長) 佐藤 八 郎

##### 「高血圧、脳卒中、心臓病について」

鹿児島大学医学部附属病院霧島分院長 新 村 健

##### 「婦人ガンについて」

鹿児島大学医学部附属病院産科婦人科教授 森 一 郎

#### ◎ 成人病栄養展

1. 日 時 昭和54年2月6日(火)
2. 場 所 町公民館ロビー
3. 内 容
  - ・ 高血圧症、心臓病、糖尿病、貧血症、他一般成人病向
  - ・ 県栄養士及び始良町栄養改善推進員共同提供によるもの

## 麻しん(はしか)の予防接種実施について (保健衛生課)

今回予防接種法の改正により麻しん(はしか)の予防接種を次により実施します。現在予防接種場所について、各学校及び町役場出張所等で実施しておりましたが、麻しん(はしか)に限り個別接種(各病院で個々にうけること)となつておりますので、各該当者は次の医療機関で健康状態の良好なときに接種をうけてください。

1. 予防接種実施期間 昭和54年2月1日(木)～2月28日(木)  
(ただし、土曜日午後を除く。)
2. 接 種 時 間 9時～17時
3. 接 種 該 当 者 昭和51年1月1日から12月31日までの間に出生したもの(ただし、始良町住民に限る。)
4. 予防接種実施医療機関名

医療機関名	医療機関所在地	医療機関名	医療機関所在地
北山診療所	始良町北山852-8	徳重 医 院	始良町鍋倉6-53
久永 医 院	" 下名1117	野 元 医 院	" 東餅田2412
船津診療所	" 船津1493	内倉外科医院	" " 2362
西元 医 院	" 宮島町14-2	マコト診療所	" 西餅田3397-3
竹内 病 院	" " 2-1	荒武 医 院	" 脇元1859
大原整形外科医院	" 東餅田1000	山崎 医 院	" 平松5488-1
		希望ヶ丘病院	" " 5057

※ 該当者については個人通知してありますが、通知もれのかたがありましたら、町役場保健衛生課にご連絡ください。

※ 裏面にも掲載してあります。ぜひご覧ください。

## オンライン運動(健康づくり長生き幸せ) 親子栄養教室及びくるま座栄養教室(2月実施分) (保健衛生課)

- 各教室指導者 栄養士・栄養改善推進員
- 各教室別対象者 (1) 親子栄養教室 主婦・高校生・中学生・小学校5・6年生  
(2) くるま座 " 主婦・他一般希望者
- 受講料 無料
- 教室日程

月	日	曜	時間	教室別	場 所
2月	3日	土	13時30分	親子栄養教室	白金原公民館
2月	8日	木	10時	くるま座栄養教室	役場山田出張所
2月	17日	土	13時30分	親子栄養教室	脇元公民館
2月	27日	火	10時	くるま座栄養教室	船津公民館

### 5. 主な受講内容

学習内容	親子栄養教室	くるま座栄養教室
講 話	(1) 栄養素のはたらき (2) 「6つの基礎食品」の知識 (3) 発育期の栄養素 (4) わが家の食生活設計	(1) 身体の組織と栄養素のはたらき (2) バランスのとれた食事
話しあい	郷土料理	加工食品の選のかたと上手な利用のしかた
食事診断	わが家の食事を栄養学的に診断する	わが家の食事を栄養学的に診断する
調理実習	(1) 郷土料理 (2) 発育期の食事	(1) 季節の食事 (2) 身近な食品を使った料理

※ 特に部落婦人のかたと高校生・中学生・小学校5・6年生については、お気軽においでください。  
なお、詳細については、町役場保健衛生課にお問い合わせください。

## 2月の日曜・休日在宅医 (保健衛生課)

月 日	病 院 名	電 話
2月 4日(日)	西 元 医 院	5-2005
2月11日(日)	荒 武 医 院	5-2126
2月12日(休)	徳 重 医 院	5-2070
2月18日(日)	大原整形外科医院	6-0488
2月25日(日)	希望ヶ丘病院	5-3207

※ 診療時間  
9時～17時  
(原則として緊急以外の往診はできません。)

## 3ヵ月児検診 (保健衛生課)

次の要領により3ヵ月児健康診査を実施します。該当者は、かならず受けてください。

- 実施日時 昭和54年2月2日(金) 13:00～14:00
- 場 所 町公民館大会議室
- 対 象 者 昭和53年11月生まれの赤ちゃん又は10月生まれて検診を受けていない赤ちゃん。
- 内 容 医師の診断・育児指導

※ 当日ミルクの支給もいたします。検診を受ける人もミルクの支給を受ける人も母子手帳をご持参ください。

## 12ヵ月児検診

(保健衛生課)

次の要領により12ヵ月児健康診査を実施します。該当者は、かならず受けてください。

- 実施日時 昭和54年2月9日(金) 13:00～14:00
  - 場 所 町公民館大会議室
  - 対 象 者 昭和53年2月生まれの赤ちゃん又は12ヵ月児検診を受けていない赤ちゃん
  - 内 容 医師の診断・育児指導
- ※ 当日母子手帳をご持参ください。

## 1歳6ヵ月児検診

(保健衛生課)

次の要領で1歳6ヵ月児健康診査を実施します。対象者は、かならず受けてください。

- 実施日時 昭和54年2月13日(火) 13:00～14:00
  - 場 所 町公民館大会議室
  - 対 象 者 昭和52年8月生まれの幼児又は7月生まれて検診を受けていない幼児
  - 内 容 医師の診断・育児指導
- ※ 当日母子手帳をご持参ください。

## 2月分のミルク支給日

(保健衛生課)

月 日	場 所	時 間
2月1日(木)	役場山田出張所	9:30～11:00
2月2日(金)	" 重富出張所	9:30～11:00
" (火)	町 公 民 館	13:00～15:00

※ ミルクは、決まった期日に受け取ってください。

※※※※※※※※※※※※※※※※

※ 環 境 衛 生 ※

※※※※※※※※※※※※※※※※

● ゴミを出す日時はルールどおりにしましょう。

● 燃やせるゴミ、燃やせないゴミはきちんと区別しましょう。

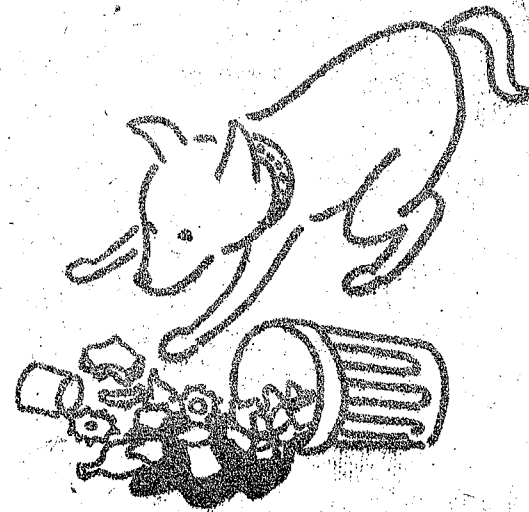

# まちだより

発行所 給良町役場  
発行日 昭和54年1月25日  
第326号 ②の2

## 税の相談はお気軽に

(税務課) 今年も所得税の確定申告と納税の時期が近づきました。2月16日(火)から3月15日(木)までの期間、給良町の公民館で相談会を開催いたします。お気軽にご相談ください。協力をよろしくお願いします。

## 町民税申告相談日

(税務課)

町民税の申告及び税務相談を次の日程で実施いたしますので全員もれなく申告してください。

※ 今回掲載されていない部落については、随時またまよってお知らせいたします。

※ 次のかたは申告の必要はありません。

- 1 確定申告、青色申告されるかた
- 2 勤務先で特別徴収され、給与以外に収入のないかた

月日	曜	班	部落名		申告場所
			9:30~11:30	13:30~15:30	
2/1	木	2・3	春 花	船津上・下	部落公民館
		1	錦原東西・錦江団地	青葉台	"
2/2	金	1	杉山	上 下	"
		2・3	白金原	白金原	"
2/5	月	3	星原	口山花	"
		2	奥山	山ノ口	"
		1	細団地	原方	"
2/6	火	1	城下	森山	"
		2・3	野野	野野	役場重富出張所
2/7	水	3	城瀬	上水流	部落公民館
		1・2	福ヶ野、高牧	触田上・下	"
2/8	木	1	山野、重富団地	白浜	午前 山野公民館 午後 白浜公民館
		2	年平、上ノ東	上ノ上、仲町	脇元公民館
		3	油屋、梅山	坂下	"

## 所得税の還付申告は早目に

(税務課)

今年も確定申告の時期が近づきました。サラリーマンのかたは勤務先で年末調整をしますので確定申告の必要はないのですが、次のようなかたは申告をすると、すでに納めた所得税が返ってくる場合があります。

- 1 多額の医療費を支払ったかた
- 2 昭和53年中に家を新築したり、建売住宅を買われたかた
- 3 年の途中で退職し、年末調整を受けていないかた
- 4 源泉徴収された利子、配当、原燃料などの収入があり、他に収入があまり多くないかた

これらのかたは、2月1日(木)から2月26日(月)までの間(日曜祝日は除く)町役場税務課で申告相談に応じますので気軽においでください。必要なものは次のとおりです。

- 1 源泉徴収票(勤務先で発行します。)
- 2 医療機関の領収証
- 3 住民票、家屋の登記簿謄本、建築確認通知書のうつつし、住宅取得に係る融資額

の償還金額等証明書(民間の金融機関等からの借入金に限ります。)

家屋の賃貸代金や購入価格を明らかにする書類 4. 印かん

## 住宅取得控除のあらまし

(税務課)

自分で住むために住宅を新築したり、新築住宅を買ったときはその住宅に居住した年から3年間最高6万円が税金から控除されます。ただし、新築又は購入した日から6カ月以内に入居し、引継ぎ居住し床面積が165㎡以下でなければいけません。

●控除額は3.3㎡当たり千円・・・最高3万円

この控除を受けられる住宅を民間の金融機関からローンを受けて取得され、昭和53年1月1日以降入居されたかたは

(53年中の返済金-30万円)×5%・・・最高3万円も併せて控除されます。

※ 詳細については、町役場税務課第1係(TEL8-3111内線46・49)にお問い合わせください。

## 保育受験者講習会

(福祉課)

保育の資格を取得しようとするかた、また保育士として児童福祉施設に勤務しているかたに必要な理論及び技術の向上を目的として、次の要領で開催されます。

- 1 期日 昭和54年2月27日(木)～3月5日(月) 7日間
- 2 場所 鹿児島県医師会館(鹿児島市中央町8の1 西鹿児島駅前)
- 3 主催 社会福祉法人 鹿児島県社会福祉協議会
- 4 受講者(対象)

- (イ) 保育受験資格を有するかた
- (ロ) 児童福祉施設において児童の保育に従事することを希望するかた
- 5 受講申込受付期間 昭和54年2月1日(木)～2月7日(水) 7日間  
(ただし、上記受付期間中でも会場の都合により収容定員に達した場合は締切ります。)

※ 詳細については、町役場福祉課または県社会福祉センター内(TEL0992-57-3855)鹿児島県社会福祉協議会係にお問い合わせください。

## 児童福祉施設保育試験

(福祉課)

- 1 試験日 昭和54年3月下旬
- 2 受付期間 昭和54年2月中旬
- 3 申込書の請求方法

試験要綱及び受験申込書は早目に児童家庭課に請求してください。なお、請求するときは、必ず返信用封筒(50円切手をはり、住所・氏名を明記したもの)1通を同封すること。

〒892 鹿児島市山下町14-50 鹿児島県児童家庭課

※ 詳細については、町役場福祉課又は県児童家庭課(TEL0992-26-8111)にお問い合わせください。

※ 裏面にも掲載してあります。ぜひご覧ください。

# 農村青年霧島のつどい

(経済課)

県立農業大学校では、農村青年独身男女を対象に竹細工・社交ダンス・野外活動等をおして、お互いの仲間作りや農村青年としての教養を高めるために、次の要領で青年のつどいを開催します。多数のご参加をお願いします。

- 開催期日 昭和54年2月10日(土)～11日(日)
- 場所 県立農業大学校 始良郡牧園町高千穂3598～4
- 研修内容 (1) 竹細工 (2) 社交ダンス (3) 野外活動研修～スケート  
(凍結しない場合、韓国岳登山)

※ 申込みについては、2月1日(木)まで町役場経済課にお申込みください。

# 県印刷・同関連産業最低賃金改定

(経済課)

件名 適用の特例	印刷、同関連産業(印刷業・製版業・製本業・印刷物加工業・印刷業に伴うサービス業又は速記筆耕・複写業)ただし清掃又は片付けの業務に主として従事する者を除く。
最低賃金額	1日2,407円 賃金の大部分が時間によつて定められている者については、1時間301円
公示年月日	昭和53年12月20日
効力発生年月日	昭和54年1月19日
除外賃金	(1) 精皆勤手当 (2) 通勤手当 (3) 家族手当

# 大島染織指導所甲種伝習生募集

(経済課)

- 養成期間 昭和54年4月～昭和55年3月(1カ年間)
- 募集人員 図案科5人 染色科2人 締加工科2人 製織科5人
- 願書の受付期間 昭和54年2月1日(土)～3月15日(日)
- 選考の日時及び場所 昭和54年3月22日(木) 9時  
大島染織指導所  
(名瀬市久里町5番37号)

※ 詳細については、町役場経済課商工水産係にお問い合わせください。

# 中高年齢者の職業訓練生募集

(総務課)

建昌部落にある県立中央専修職業訓練校では、中高年齢者等の訓練生を次の要領で募集しています。

- 職種と定員 自動車運転科 30人 フロック建築科 30人  
洋服科 15人 身体障害者自動車教習 10人

科名	訓練期間	入校日				
自動車運転科	3カ月	4月	7月	10月	1月	
フロック建築科	6カ月	4月		10月		
洋服科	1カ年	4月		10月		
身体障害者自動車教習生	3カ月	4月	7月	10月	1月	

- 受付期間 昭和54年2月8日(土)～3月9日(日)

※ 詳細については、県立中央専修職業訓練校(TEL5-2247)にお問い合わせください。

# 香典返しを寄付

(社会福祉協議会)

次のかたがたのご遺族から香典返しとしてご寄付いただきました。厚くお礼申し上げますとともに故人のご冥福をお祈り致します。

一金2万円也	故別府 ワキ様 (82歳)	別府 正行殿	池 平
一金2万円也	故増満 武盛様 (80歳)	増満 学殿	鮎田上
一金2万円也	故福寿栄太郎様 (75歳)	福寿 ナミ殿	並木東
一金2万円也	故末永セツ子様 (54歳)	末永 領一殿	永 瀬
一金3万円也	故山口チヨギク様 (84歳)	山口エイ子殿	松原上
一金5万円也	故肥後 盛明様 (86歳)	肥後 玉子殿	星 原
一金1万円也	故高島 ツル子様 (55歳)	高島 広夫殿	西 田
一金3万円也	故坂元 ユキ様 (71歳)	坂元 貞雄殿	堅 野
一金3万円也	故川田 サト様 (82歳)	川田 スミ殿	仲 町
一金2万円也	故相生 フミ様 (69歳)	相生 貞盛殿	東原西
一金2万円也	故堀川 キクエ様 (70歳)	堀川 茂殿	並木東
一金5万円也	故伊東 敏夫様 (64歳)	伊東 トシ殿	帖佐駅前
一金5万円也	故今村 ミチ様 (87歳)	今村 藤江殿	船津下
一金2万円也	故島中 シカ様 (70歳)	島中 勝良殿	大山東
一金2万円也	故白坂 アリ様 (80歳)	大窪 直行殿	鍋 倉
一金2万円也	故堀川 フジエ様 (67歳)	堀川 茂殿	東原西
一金2万円也	故福山 エイ様 (80歳)	福山 光典殿	春 花
一金2万円也	故坂元 ナリ様 (91歳)	坂元美代子殿	木津志

# 一般寄付

(社会福祉協議会)

一金1万3千円也 店舗新装改店売出記念として社協へ寄付  
なべや金物店、高橋 勝 殿

# 農業機械1級研修会受講者募集

(経済課)

農業機械1級研修会が次の要領で開催されます。

- 研修期間 昭和54年2月13日(火)～2月21日(水)
- 研修場所 肝付郡串良町細山田4938 農業試験場大隅支場
- 受講資格 トラクター初級及び農業機械2級技能士で1年以上の実務経験者
- 募集人員 28人(定員になりしだい締切ります。)
- 携行品 免許証・技能認定手帳・印鑑・保険証・筆記具・作業服・雨具・地下タビ等・初級で使用した教科書
- 経 費 参考書代外約13,100円

※ 申込み及び詳細についてのお問い合わせは、町役場経済課にご連絡ください。



あなたの街です。自然です。

吸がらの投げ捨てはやめましょう。

たばこは町内の

店で買いましょう