

まちだより

発行所 始良町役場
 始良町宮島町25 TEL6-3111
 発行日 昭和59年11月1日
 第621号

活気ある町はあなたの完納で (税務課)

11月は町税全ての納期のない月です。固定資産税、町県民税、国民健康保険税とも10月末で3期の納期は終わりました。3期分までの未納のあるかたは、この機会に納めてください。なお、納期を過ぎますと年利14.6パーセント(最初の1か月は7.3パーセント)の延滞金が本税に加算されますので御注意ください。

ひらげよう年金の輪 国民年金制度推進月間(11月) (住民課)

わが国は急速な人口の高齢化が進み、年金制度の改正等も控えて年金に対する住民の関心と、より一層の充実を期待する声が高まってきております。さらに、町民のみなさんに国民年金に対する理解と認識を深めていただくため、11月を国民年金制度推進月間と定めて次の事業を実施します。

1 年金移動相談所の開設と過年度保険料の集合徴収

月 日(曜)	時 間	場 所	月 日(曜)	時 間	場 所
11月26日(月)	9:30~11:30	北山生活改善センター	11月27日(火)	9:30~11:30	重富地区公民館
"	13:00~15:00	山田地区公民館	"	13:00~15:00	役場本庁(小会議室)

2 適用対象者の加入督促

移動相談では、年金全般について相談に応じます。過年度保険料の徴収については、保険料を徴収する権利が2年を過ぎると時効消滅することにより、将来年金受給権を満たし得ない人が発生することを防止するために実施するものです。未納者のかたには納入通知書を送付しますので、この機会に納めるようにしてください。

3 広報(町広報車により啓蒙)

11月の健康相談 (保健衛生課)

日 曜	時 間	場 所	日 曜	時 間	場 所
8日(火)	13:00~15:00	保健センター	27日(火)	13:00~15:00	保健センター
14日(火)	13:30~15:00	帖佐地区公民館	28日(火)	13:30~15:00	中央公民館

11月の生命の貯蓄体操 (保健衛生課)

- 日時及び場所 毎週水曜日 9時30分 保健センター
- 日時及び場所 毎週月曜日 9時30分 中央公民館

国税のしおりがあります (税務課)

昭和59年度のしおりができました。
 ◎ 住宅と税金
 ◎ 相続と税金
 ◎ 贈与と税金
 ◎ 土地、建物を買ったときの税金
 御入用のかたは、役場の税務課カウンターにありますので御利用ください。

11月の人権相談 (住民課)

- 日時及び場所 昭和59年11月10日(土)14時~16時 役場第2会議室
- 相談内容 婚姻・離婚、借地借家、売買、金銭貸借、土地建物問題、近隣関係や心配ごと
- 担当者 町人権擁護委員(相談は無料で秘密は固く守られます。)

フィリピンにおける慰霊巡拝募集 (福祉課)

- 自己負担額
 - 1班-162,300円 他に国内旅費(鹿児島・東京間)
 - 2班-192,800円 他に国内旅費(鹿児島・東京間)
 - 3班-182,700円 他に国内旅費(鹿児島・東京間)
 - 巡拝日程予定 昭和60年1月22日(火)~同30日(火)
 - 遺族の範囲

戦跡慰霊巡拝を行う戦域における戦没者の遺族(配偶者(再婚したかたを除く)父母子、兄弟姉妹)であること。
 ただし、政府の実施した当該戦域における戦没者遺骨収集及び現地追悼式に参加していないかた及び当該戦域を一度も訪問したことのないかたを優先する。
 - 遺族代表としての条件
 - (1) 健康状態が良好なかたで、航空機等による長途の旅行及び気候風土の異なる地域における旅行に耐えられるかた(この判定は、医師の証明によること。)
 - (2) 年齢は原則として75歳以下
 - (3) 遺族代表としてふさわしいかた
 - 実施機関 厚生省
- ※ 参加希望者は11月17日(土)までに福祉課(内線111)に御連絡ください。

◎ 裏面にも掲載してあります。ご覧ください。

妊婦健康診査

(保健衛生課)

- 1 日 時 昭和59年11月15日(休) 13時~14時
 " 16日(論) "
 " 20日(火) "

2 場 所 保健センター

3 内 容 診察(歯科を含む), 検尿, 血色素梅毒反応, 血圧測定, 保健指導

4 持参するもの 母子健康手帳

11月の家庭教育学級

(社会教育課)

月	日	曜	学習教室	場 所	時 間	学 習 課 題
11	6	火	重富小家庭教育学級	重 富 小 学 校	9:30~11:30	子供の心理
"	9	金	帖佐小 "	町 内 史 跡	10:00~13:00	町内史跡実地見学
"	18	日	西始良小 "	西 始 良 小 学 校	13:30~15:30	家庭における父親の役割
"	19	月	重富中 "	重 富 中 学 校	14:00~16:00	社会の動向と経済の知識
"	20	火	山田小・中 "	山 田 地 区 公 民 館	20:00~21:30	おおらかな心をもった子供の育て方
"	21	水	始良小 "	黎 明 館 ・ 博 物 館	10:00~12:00	文化施設の見学
"	24	土	三船小 "	三 叉 コ ミ ュ ニ テ ィ セ ン タ ー	9:00~13:30	親子料理教室 料理実習 親子会食
"	30	金	建昌小 "	建 昌 小 学 校	10:00~12:00	家庭教育の諸問題
"	"	"	帖佐中 "	帖 佐 中 学 校	14:00~16:00	体と心の発達

11月の社会教育学級

(社会教育課)

月	日	曜	学習教室	場 所	時 間	学 習 課 題
11	7	水	中央ゆずり葉大学(手芸)	中 央 公 民 館	13:30~15:30	手 芸
"	9	金	生 活 学 校	"	9:30~11:30	添加物について(対話集会)
"	15	木	中 央 講 座	"	"	文学について
"	"	"	中 央 幼 児 学 級	"	"	親子創作活動(おり紙)
"	21	水	中央ゆずり葉大学	"	"	創作活動(しめなわ作り)
"	"	"	" (陶芸)	"	13:30~15:30	陶 芸
"	"	"	" (園芸)	"	"	園 芸
"	"	"	" (手芸)	"	"	手 芸
"	22	木	山田ゆずり葉大学	山 田 地 区 公 民 館	"	高齢者の社会参加について
"	29	木	北山ゆずり葉大学	北 山 生 活 改 善 セ ン タ ー	9:30~11:30	"

11月のバラ同好会

(社会教育課)

- 1 日時及び場所 昭和59年11月8日(休) 9時30分~11時30分 中央公民館
 2 講 師 折田 仁先生
 3 講 義 バラ及び盆栽の観賞と剪定(お手持ちの盆栽を御持参ください。)

11月の母子健康手帳交付・ 母子健康相談

(保健衛生課)

- 1 日 時 昭和59年11月10日(出), 17日(出), 24日(出) 9時~11時30分
 2 場 所 保健センター
 3 内 容 母子健康手帳交付, 妊娠中の生活, 栄養指導
 4 持参するもの 印鑑

鹿児島身体障害者職業訓練校 訓練生募集

(福祉課)

- 1 訓練科目 園芸科, 電子機器科(ラジオ・テレビ), 洋裁科, 洋服科, 製版・印刷科
 義肢・装具科, 経理事務科
 2 入校資格
 (1) 義務教育(製版印刷科は高校)を修了したかた又はこれと同等以上の学力のあるかた。
 (2) 志操堅実で修業の意志強固なかた。
 (3) 伝染性, 精神障害, テンカン性疾患等集団生活に不適當な条件のないかた。
 (4) 重度の視覚, 聴覚等の障害者については, 職業訓練に支障のないかた。
 (5) 障害の症状が固定し職業訓練に支障のないかた(人の手助けをかりないで集団生活ができ, 物をつかむ, にぎる, さげる動作ができるかた。)
 3 訓練期間 1か年 昭和60年4月~昭和61年3月
 4 場 所 鹿児島県薩摩郡入来町副田6285
 Ⅷ099644-2206, 2207
 ※ なお, 詳細については, 福祉課(内線111)までお問い合わせください。

秋季バレーボール大会

(社会教育課)

- 1 主 催 町バレーボール協会
 2 日 時 昭和59年12月2日(日) 8時30分開会
 3 場 所 始良勤労者体育センターほか2会場
 4 参加資格 町内居住者で学生は除く
 5 チーム編成 9人制とし, 男女ともにA級・B級に区分
 6 参 加 料 1チーム2,000円
 7 代表者会日時及び場所 昭和59年11月16日(論) 19時30分 中央公民館
 大会要領の説明・組合せを行いますので, それ以後の申込みは受け付けません。
 8 問 合 先 町バレーボール協会事務局 池田作二(Ⅷ6-3006)

まちだより

発行所 始良町役場
始良町宮島町25 TEL6-3111
発行日 昭和59年11月8日
第622号

町の人口動態 (昭和59年10月末日現在) (住民課)
世帯数 12,004戸 (+22戸)
人口男 16,608人 (+21人)
"女 18,616人 (+26人)
計 35,224人 (+47人)

初妊婦学級

(保健衛生課)

- 日時 昭和59年11月20日(火) 10時
- 場所 保健センター
- 内容 家族計画、沐浴指導と演習、赤ちゃんの衣生活について
- 持参するもの 母子健康手帳

11月の歩こう会

(社会教育課)

- 日時 昭和59年11月21日(水)雨天でも実施
- 行先 南日本放送(MBC)及び与次郎ヶ浜 約3キロメートル
- 行程 帖佐駅発(9:29)→重富駅発(9:33)→西鹿兒島駅着(9:54)→MBC→与次郎ヶ浜(昼食解散)

※ 11月はMBCと打合せの結果実施日を定めました。雨天でも実施することになりました。多数の御参加を期待します。

※ 連絡先 内田 正男 (TEL5-4694)

11月の中央ゆとり葉大学

(社会教育課)

- 期日 昭和59年11月21日(水)
- 課目 創作活動(しめなわ作り)
- 携行品 ハサミ・ナイフ・ペンチ(各自持参ください。)

秋季硬式テニス大会

(社会教育課)

- 主催 町硬式テニス協会
- 日時及び場所 昭和59年11月18日(日)9時 船津コート
- ※ 18日雨天の時は、25日(日)に延期、11日(前週)が雨天の時は18日の天候にかかわらず25日に延期

- 参加資格及び参加料 町内居住者及び勤務者 500円
- 試合形式 男子、女子ダブルス
- 申込先及び問合先 水道課 長江 (TEL5-3450)
- ※ 当日受付可。ペアのないかたで参加希望のかたは、本部でペアを捜しますから申し込んでください。

水道課からのお知らせ

(水道課)

水道課では、水道の第3次拡張事業に伴う配水管の布設工事を次のとおり行いますので、御協力をお願いします。

- 町道森～船津線(西餅田地内)
- 県道松原～帖佐停車場線(東餅田地内)
- 町道松原～十日町線(東餅田地内)
- 町道北谷村1号線(東餅田地内)
- 工期 昭和60年2月28日まで
- ※ 工事の関係で交通止め又は片側通行になりますので、工事現場の指示に御協力ください。

建築無料相談

(都市計画課)

- 日時 昭和59年11月14日(水)13時～16時
- 場所 中央公民館 小会議室
- 内容 (1) ビル・店舗・住宅等の新築及び増改築について
(2) 建売住宅の買い方について
(3) ビル・店舗・住宅等の建設資金の融資について
(4) 金融公庫申込みについて
(5) 建設業者・大工さんとの工事請負契約について
(6) 設計を依頼する時の注意事項等について
(7) 建設地の造成及び農地等を宅地に変更する場合について
(8) 住宅等を建てた後の税金等について
(9) 宅地と道路の関係
(10) 建物質貸借について
(11) その他建築について一切

- 相談員及び主催 県設計事務所協会、県建築士会
- 共催 加治木土木事務所建築課、役場都市計画課
- 問合先 英建設事務所 始良町平松6358番地 (TEL5-4652)

第3回住宅金融公庫融資受付

(庶務課)

公庫では一般住宅建設資金及び建売住宅購入資金の融資申し込みを次の要領で受け付けます。

- 受付期間 昭和59年11月15日(木)～12月10日(月)
- 融資予定戸数 60,000戸(一般住宅建設資金・建売住宅購入資金)全国
- 選定方法 受付日順 無抽選
- 貸付条件等(融資限度額と利率(木造))
100㎡以下 500万円 5.5%(11年目以降7.2%)
100㎡を超え135㎡以下 560万円 6.5%(")
135㎡を超え165㎡以下 620万円 7.2%
- ※ 老人同居等の場合、融資限度額も増額されることもあります。
- 受付場所 住宅を建設(購入)する場所と同一県内で「住宅金融公庫業務取扱店」と表示した金融機関
- 借入申込書の頒布場所 住宅金融公庫業務取扱店及び住宅金融公庫熊本支所
- 公庫資金との併せ貸しとして融資される年金被保険者住宅(厚生年金・船員保険・国民年金)についても受付を同時に行います。選定方法は抽選です。
- 住宅改良資金、財形住宅資金、中古住宅購入資金、一般住宅建設資金・建売住宅購入資金の特別貸付などは受付中です。
- 問合先 住宅金融公庫熊本支所住宅相談所 (TEL096-324-2121, テレホンサービスTEL096-322-4444)

行で十・城瀬橋通行止解除のお知らせ。長瀬橋復旧工事完了に伴い、交通止め(交通規制)が解除され、従来どおり通

まちだより

発行所 始良町役場
 始良町宮島町25 TEL6-3111
 発行日 昭和59年11月15日
 第623号

停電と税務証明

(税務課)
 昭和59年11月22日(休)午後1時から5時まで、役場本庁が停電しますので、電算機による税務証明の発行がストップします。
 税務証明等の必要な場合は、11月22日(休)の午後はさけて交付を受けてください。

昭和59年11月15日付「まちだより」(第623号)中、第三回住宅金融公庫融資受付の誤りについて訂正します。

犬の登録・注射(脱漏分) (保健衛生課)

今年度第2回目の犬の登録と狂犬病予防注射を10月に行いましたが、まだ未登録、未注射の犬が多く見受けられます。狂犬病予防法により登録は年1回、注射は年2回受けなければなりません。まだ登録、注射を受けていない犬は期間中に必ず受けてください。また最近、犬の放し飼いの苦情がありますので、犬は必ず鎖につないで飼ってください。

- 1 対象犬 生後91日以上で、登録、注射を受けていない犬
- 2 手数料 登録料2,100円、注射料1,200円、合計3,300円
- 3 日程

実施日	場 所	時 間	実施日	場 所	時 間
11/19 (月)	堂山自治公民館	9:30~9:40	11/20 (火)	松原下自治公民館	14:30~14:45
	中甌 "	9:50~10:00		重富団地公園	14:55~15:10
	北山生活改善センター	10:10~10:20		錦原 "	15:20~15:30
	役場木津志出張所	10:30~10:40	11/21 (水)	始良ニュータウン中央集会所	9:20~9:40
	農協上名支所	11:10~11:30		触田自治公民館	9:50~10:00
	山田地区公民館	13:10~13:30		城瀬 "	10:10~10:20
	三拾町自治公民館	13:40~13:50		農協重富支所	10:30~10:50
	宇都稲荷神社	14:00~14:10		池島公園	11:00~11:30
	帖佐地区公民館	14:20~14:40		森山自治公民館	13:20~13:30
	高樋自治公民館	14:50~15:05		楠元 "	13:40~13:50
十日町 "	15:15~15:30	町保健センター		14:00~14:30	
11/20 (火)	青葉台 "	9:10~9:30		西宮島公園	14:40~15:00
	船津下 "	9:40~9:50		11/22 (木)	脇元公民館
	農協船津出張所	10:00~10:20	白金原自治公民館		9:50~10:00
	三叉コミュニティセンター	10:30~10:50	重富地区公民館		10:10~10:40
	中津野自治公民館	11:00~11:10	馬渡団地公園		11:00~11:20
	豊留 "	11:20~11:30	宮島東公園		13:20~13:40
	松原上松原電機横	13:20~13:40	役場本庁		13:50~14:20
	松原上自治公民館	13:50~14:20			

身体障害者巡回相談判定 (福祉課)

- 1 日時及び場所
 - (1) 昭和59年11月28日(休)10時~13時受付 国分市老人福祉センター
 - (2) 昭和59年11月29日(休)10時~13時受付 牧園町老人福祉センター
- ※ いずれかの会場で受診してください。
- 2 対象者 身体障害者、戦傷病者(18歳以上)のうち、整形外科及び耳鼻咽喉科的障害を有するもの
- 3 実施内容
 - (1) 更生医療、補装具等給付要否の判定及び処方
 - (2) 交付された補装具について適合判定
 - (3) その他、相談、指導
 - (4) 身体障害者診断の実施
- 4 実施機関 県身体障害者更生相談所

昭和59年度農業祭開催における小・中学生の作品(書道)募集 (経済課)

昭和59年度農業祭開催にあたり、町民の皆さんに農業に対する理解と関心を持っていただき、生産者が農業に希望をもって生産向上に取り組み、新鮮で健康的食品を供給する農業の、次代を担う小、中学生にも関心をもっていただくために募集するものです。

- 1 応募資格 町内の小中学校に在籍する児童、生徒
 - 2 応募方法及び締切り 作品の応募は経済課に昭和59年11月30日(金)必着とします。
 - 3 作品の課題 小学1,2年「あき」 3,4年「竹馬」 5,6年「日本の秋」
中学生「中秋黄金の波」
 - 4 作品の審査 町、教育委員会
 - 5 賞 特選2点、金賞3点、銀賞6点、佳作10点 参加賞全員
 - 6 入賞者の発表 昭和59年12月9日(日)農業祭会場に展示し、各学校に連絡します。
- ※ 作品は1人1点とし、学校名、学年、氏名を書き半紙縦書きとします。ただし、小学1,2年生については、学年、氏名のみとし、学校名については指導者及び保護者で鉛筆書きとする。
- ※ 応募の作品はお返しいたしません。

身体障害者福祉法の一部改正に伴う範囲拡大による手続方法 (福祉課)

- 1 障害者の範囲拡大 人工肛門、人工膀胱の造設者
 - 2 障害者程度等級 1級、3級及び4級です。次のとおりです。
 - (1) 1級 膀胱又は直腸の機能の障害により自己の身の日常生活活動が極度に制限されるもの
 - (2) 3級 膀胱又は直腸の機能の障害により家庭内での日常生活活動が著しく制限されるもの
 - (3) 4級 膀胱又は直腸の機能の障害により社会での日常生活活動が著しく制限されるもの
 - 3 施行日 昭和59年10月1日
上記の障害者は、身体障害者手帳の交付申請を福祉課で手続きしてください。
- ※ 詳細については、福祉課(内線111)にお尋ねください。

子ども劇場 (社会教育課)

- 1 日時及び場所 昭和59年11月24日(休)1回目14時、2回目17時 中央公民館大ホール
- 2 題 名 「三羽ガラス」
- 3 入 場 料 500円 大人・小人
- 4 主 催 町子ども会育成連絡協議会
- 5 共 催 町文化協会
- 6 後 援 町教育委員会
- 7 劇 団 「野バラ」

◎ 裏面にも掲載してあります。ご覧ください。

生ポリオワクチン(小児マヒ予防薬)投与

(保健衛生課)

- 1 対象者 生後3か月から18か月までの乳幼児(最適期間)及び当該期間に投与で
きなかった生後48か月までの乳幼児
- 2 持参するもの 母子健康手帳
- 3 日程

月日(曜)	時間	場所	対象校区	月日(曜)	時間	場所	対象校区
11/21(木)	13:30~14:30	重富地区公民館	重富	11/28(木)	13:30~14:30	保健センター	建昌,始良,西始良
11/27(木)	〃	帖佐地区公民館	三船,帖佐	11/29(木)	13:30~14:00	山田地区公民館	北山,山田

※ どの会場でも受けられますので、都合のよい会場で受けてください。

巡回児童相談

(福祉課)

- 1 日時及び場所 昭和59年11月28日(木) 10時~15時 蒲生町中央公民館
- 2 対象者 満18歳未満の児童
- 3 相談種別 (1) 養護相談
(2) 健全育成相談(性向,適性,しつけ,長欠,不就学)
(3) 心身障害相談(精神薄弱児,肢体不自由・言語障害,視力聴力障害,保健・重度心身障害,自閉症等)
(4) 非行関係相談(教護・触法)
(5) その他の相談(療育手帳)
- 4 実施機関 県中央児童相談所
- 5 申込方法等 昭和59年11月19日(月)までに福祉課(内線112)へ申し込んでください。

通行止めのお知らせ

(耕地課)

- 1 路線名 町道東原~上水流線
- 2 場所 平松地内
- 3 理由 土地改良施設維持工事のため(思川幹線用水)
- 4 期間 昭和59年11月19日(月)~昭和59年12月25日(火)(内10日間)
- 5 時間 9時~16時30分

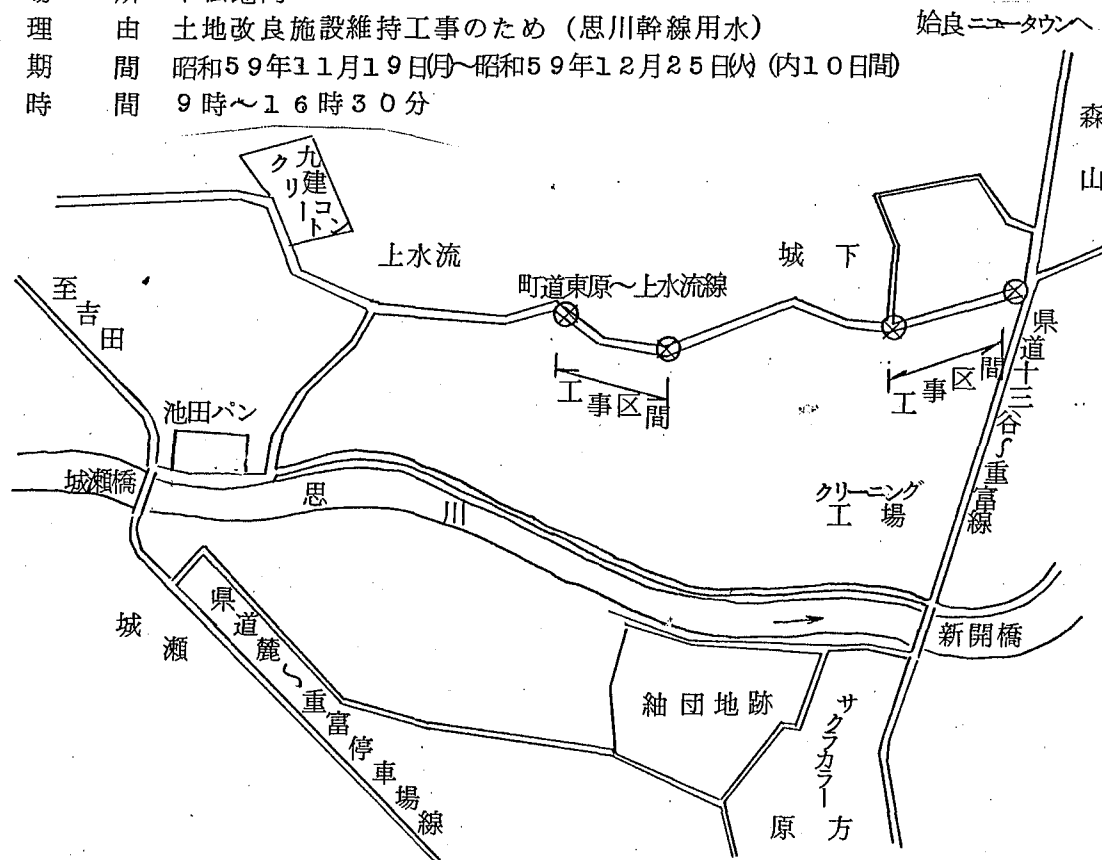

子宮集団検診

(保健衛生課)

1 日程	月日(曜)	場所	月日(曜)	場所
	12月17日(月)	重富地区公民館	12月21日(金)	中央公民館
	12月19日(水)	山田地区公民館	12月22日(土)	〃
	12月20日(木)	保健センター		

- 2 検診料 400円(町民税非課税世帯のかたは無料)
国民健康保険加入者は無料(国保補助)
- 3 対象者 30歳以上の女子
- 4 申込方法 申込(回覧)については、17日(土)まで行政連絡員へお願いします。
- ※ 詳細については、保健衛生課予防係(内線122)までお問い合わせください。

自衛隊生徒募集

(住民課)

- 1 応募資格 満17歳未満(中卒見込)の者で日本国籍を有する者
- 2 試験科目 (1) 筆記試験 国語,数学,社会及び作文,口述試験
(2) 身体検査
- 3 募集期限 昭和60年1月5日(土)
- ※ 詳細については、住民課へお問い合わせください。

通行止めのお知らせ

(土木課)

- 1 路線名 町道楠元~原方線
- 2 場所 楠元橋
- 3 理由 橋梁舗装工事のため
- 4 期間 昭和59年11月19日(月)~30日(金)
- 5 時間 終日
- 6 対象 全車両(ただし歩行者,自転車は除く)

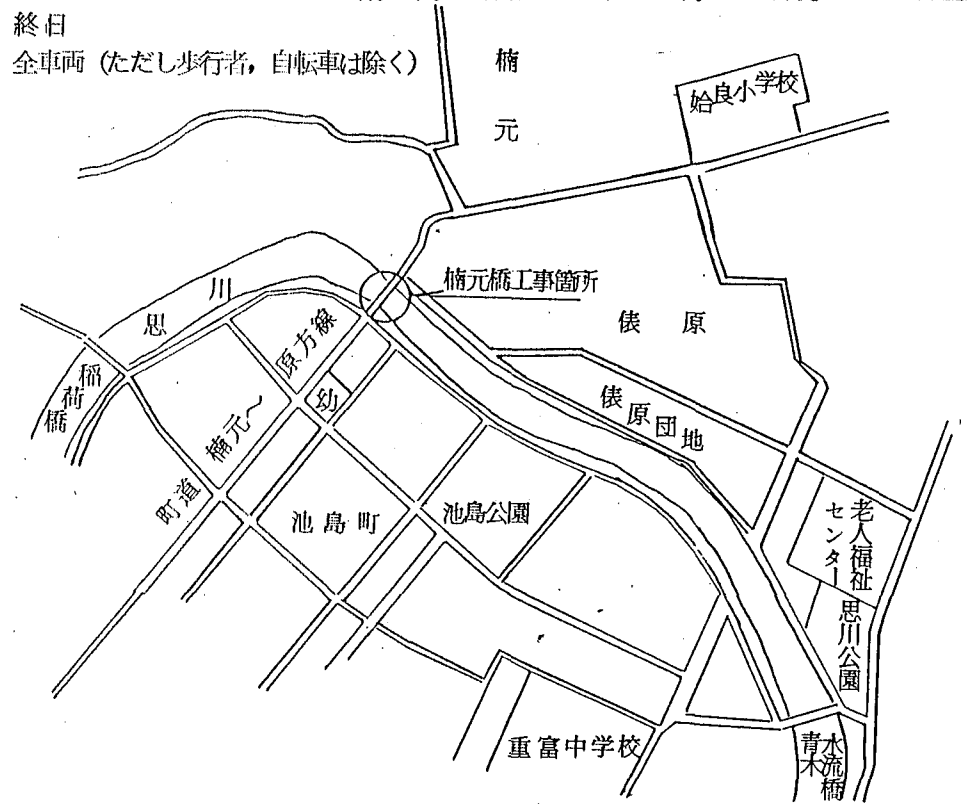

始良町で働く者の激励大会

(経済課)

- 1 日時及び場所 昭和59年11月22日(木) 13時30分 中央公民館大ホール
- ※ 一般のかたがたも多数参加の上激励して下さるようお願いいたします。

まちだより

発行所 始良町役場
始良町宮島町25 TEL6-3111
発行日 昭和59年11月22日
第624号

初妊婦学級

- 日時及び場所 昭和59年12月4日(火)10時 保健センター
- 内 容 妊娠中、産後の母と子を守るための保健と制度
- 持参するもの 母子健康手帳

町立幼稚園児募集

(教育委員会)

- 募集期間 昭和59年12月1日(土)～昭和60年1月26日(土)
- ※ 定員に達するまで随時受け付けます。
- 該当園児 5歳児(昭和54年4月2日～昭和55年4月1日生まれ)
- 募集人員 建昌幼稚園 160人 帖佐幼稚園 80人
- 申込先 教育委員会及び両町立幼稚園(入園願書も準備してあります。)
- 保育料及び公立幼稚園就園奨励費
保育料 月額4,000円 年額48,000円
ただし、公立幼稚園就園奨励費に該当される世帯の保育料は次のとおりです。

階 層 区 分	保育料(年額)
昭和59年度市町村民税所得割課税(生活保護世帯含む) 減免額2,000円	28,000円
昭和59年度市町村民税所得割課税 (5,000円以下) 減免額1,333円	34,667円
〃 (10,000円以下) 減免額 5,000円	43,000円

(59年度実績)

国民年金相談

(住民課)

- 日時及び場所 昭和59年11月28日(水)9時～12時 中央公民館
- 相談内容及び対象者 厚生年金、国民年金の被保険者及び被保険者であったかたを対象とし、年金制度全般について相談に応じます。お気軽においでください。
- 相談員 持富 了(国民年金相談員) 土持 裕也(県保険相談員)

昭和60年始良町成人式

(社会教育課)

該当者(昭和39年4月2日～昭和40年4月1日までの間に生まれたかた)にはさきに各自治会の行政連絡員により調査していただきましたが、まだ届出又は出欠の有無の済んでいないかたは至急お知らせください。

町外に転出(仕事、大学等の関係で)されているかたでも、ふるさとの成人式に出席されたいかたは出席できますので申し出てください。

- 連絡先 始良町西餅田589番地 中央公民館内 町教育委員会社会教育課 (TEL6-2044)

第4回 あいら市

(経済課)

- 主 催 町商工会
- 後 援 始良町
- 実行員会 町商工会青年部
- 日時及び場所 昭和59年12月1日(土)・2日(日) 役場前周辺
- 出 店 庭木・盆栽・家庭用品・刀物・鍋物・おもちゃ・衣料品ほか
- ※ 実行委員会では、出店(参加料1,500円)されるかたを募集しています。詳しくは商工会(TEL5-2211)までお問い合わせください。

町公営住宅空き家入居者募集

(財政課)

町では、公営住宅の空き家について随時受付をしており、空き家になりしだい申込者の中から公開抽選を行っております。

申込及び問合せ先 財政課管財係(内線217)

県公営住宅入居者募集

(財政課)

第2加治木団地(新築 加治木町)

種別:2種 間取り:3DK 家賃:28,000円 募集戸数:24戸

- 1 申込受付 昭和59年11月20日(火)～12月10日(月)
- 2 受付場所 県加治木土木事務所(合庁内)
- 3 抽選日時及び場所 昭和59年12月14日(金) 県加治木合同庁舎4階会議室
- ※ 抽選は公開抽選により行います。
- 4 問 合 先 県加治木土木事務所 (TEL代09956-3-3111, 内線342, 343) (直通)09956-2-2135

12月の特設人権相談所

(住民課)

- 1 日時及び場所 昭和59年12月5日(水)10時～13時 中央公民館大会議室
- 2 相談内容 婚姻・離婚、扶養、相続、土地建物問題、登記関係、交通事故問題、近隣関係や心配ごと)
- 3 担 当 者 法務局職員、町人権擁護委員(相談は無料で秘密は固く守られます。)
- ※ なお、12月の第2土曜日(8日)の人権相談は中止します。

秋の全国火災予防週間

(庶務課)

- 1 期 間 昭和59年11月26日(月)～12月2日(日)
- 今年も全国一斉に秋季火災予防運動が実施されます。本町消防団も昭和59年11月26日(月)各分団で午前6時にサイレンを鳴らし、団員の非常招集を行い、操法、放水、規律等の訓練及び機械器具の整備を実施しますので、火事と間違えないよう御注意ください。

交通死亡事故防止

(庶務課)

11月15日に、松原県自動車試験場前の交差点で交通事故があり、1人死亡しました。

今年の交通事故による犠牲者は本町で3人となり昨年と同数です。町民全体が悲しい思いをしないために、ぜひ交通ルールを守り、交通事故のない住みよい町づくりに努めましょう。

あなたの命を守るには(ドライバーのかたへ)

- 1 自動車を運転する場合は、必ずシートベルトを着用しましょう。
- 2 二輪車に乗車する場合は、必ずヘルメットを着用しましょう。
- 3 スピードはひかえめにしましょう。
- 4 飲酒運転は絶対にやめましょう。

●●中央講座の日程変更について●●十一月十五日実施予定を都合により次の日に変更します。

実施日 十一月二十九日(木)

◎裏面にも掲載してあります。ご覧ください。

職業訓練指導員免許取得講習会 (庶務課)

職業訓練指導員免許を取得したいかたのための講習会が鹿児島市で開かれます。

受講希望のかたはお申込みください。

- 1 講習期間 昭和60年1月8日(内)～1月14日(月) 7日間
- 2 場所 鹿児島高等職業訓練校 鹿児島市草牟田2丁目36-39 ㊧0992-26-0517
- 3 受講資格 (1)実務経験15年以上の人 (2)一級技能士
- 4 受付 昭和59年12月10日(月)～12月20日(休)
- 5 定員 50人 ただし、定員に達したときは締切ります
- 6 受講料 8,000円 テキスト代とも
- 7 申込 申込書に受講料を添えて県職業能力開発協会に申し込むこと
- 8 受講通知 書類審査のうえ通知する
- 9 主催 鹿児島県職業能力開発協会
鹿児島市住吉町15-11 県住吉ビル3F ㊧0992-26-3240(訓練振興課)
- 10 申込書 受講希望のかたは、封筒に宛名明記のうえ60円切手をはり県職業能力開発協会に申込みは申込書類を送付する。

通行止めのお知らせ

(水道課)

- 1 期間 昭和59年11月26日(月)～12月20日(休) (8時30分～17時)
- 2 路線名 町道北谷村1号線
- 3 理由 上水道配水管布設工事のため

国道10号線

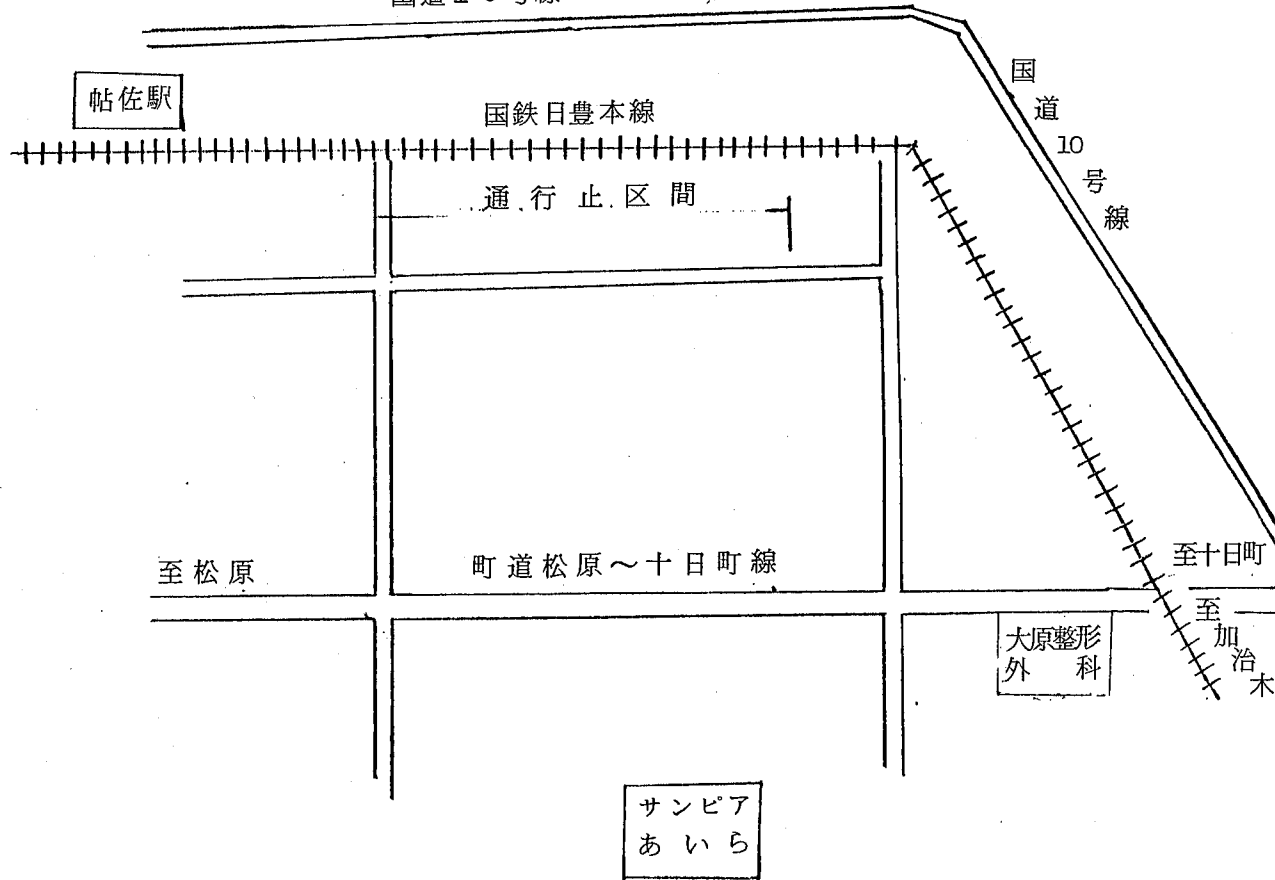

香典返し(10月受付分)

(社会福祉協議会)

次のかたがたの御遺族から香典返しとして御寄付いただきました。厚くお礼申し上げますとともに故人の御冥福をお祈りします。

一金2万円也	故山下 実様 (70歳)	山下 ヨシ殿	春花
一金2万円也	故川田 清子様 (78歳)	川田 孝雄殿	坂下
一金3万円也	故富山 輝夫様 (65歳)	富山 エミ子殿	東原西
一金1万円也	故奥田 公太郎様 (54歳)	奥田 イサ子殿	西之妻
一金3万円也	故川崎 クメ様 (78歳)	川崎 満男殿	中飩
一金2万円也	故下木場 致様 (61歳)	下木場 町子殿	星原
一金2万円也	故山内 ナミ子様 (52歳)	山内 はま子殿	西之妻
一金1万円也	故山田 光様 (77歳)	山田 ハルエ殿	宇都
一金3万円也	故末吉 松江様 (67歳)	末吉 実幸殿	中川原
一金5万円也	故池田 秀武様 (70歳)	池田 タミ子殿	東原東
一金2万円也	故富田 市左エ門様 (92歳)	富田 美那子殿	大山東
一金2万円也	故町田 キソ様 (87歳)	相生 初子殿	大原西
一金3万円也	故森永 武熊様 (73歳)	森永 志づ子殿	船津上
一金2万円也	故竹下 正一様 (91歳)	竹下 ヨシ殿	岩崎
一金2万円也	故森ナ オ様 (82歳)	森 静男殿	西山田
一金1万円也	故下村 静様 (75歳)	豎山 ヒデ殿	奥山花
一金1万円也	故関 ミキ様 (66歳)	前田 ナミ殿	蒲生町
一金1万円也	故有村 キイ様 (75歳)	有村 衣代殿	岩崎
一金2万円也	故黒葛野 豊志様 (74歳)	黒葛野 小菊殿	北野

危険物収集の一部時間変更

(保健衛生課)

昭和59年12月1日(土)は、あいら市開催のため下記の場所の危険物収集は午前7時30分から行います。この区域のかたは当日午前7時まで指定の場所へ出されるようお願いいたします。

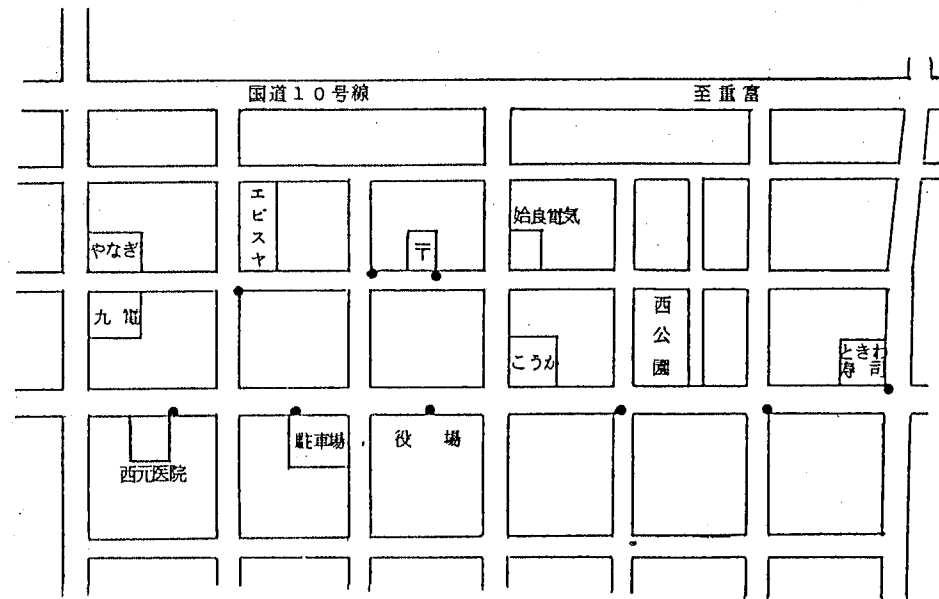

●印は危険物収集場所です。

まちだより

発行所 始良町役場
始良町宮島町25 TEL6-3111
発行日 昭和59年11月29日
第625号

12月の日曜営業給油所 (経済課)

日	給油所	自治会	電話	日	給油所	自治会	電話
2日	かごしま始良農協	岩崎	6-2418	23日	久保産業	山ノ口	5-6894
9日	上加世田石油	三拾町	5-3547	※ 30日は自由営業です。			
16日	日米砥油	始良ニュータウン	6-0023				

帖佐第一地区(松原地区)土地区画 整理事業の説明会

(都市計画課)

現在、始良町においては「住みよいまちづくり」を推進するため、帖佐第一地区の区域決定をしたいと考えております。しかし、その事業の実施にあたっては、住民参加による住民の意思を反映させ理解と協力を得ることが重要であります。

つきましては、次の日程により説明会を開催しますので、予定地区(略図参照)に関係のある地権者のかたは、出席方をよろしくお願ひします。

- 日時及び場所 昭和59年12月2日(日) 14時 松原上自治公民館
- 予定地区(略図)

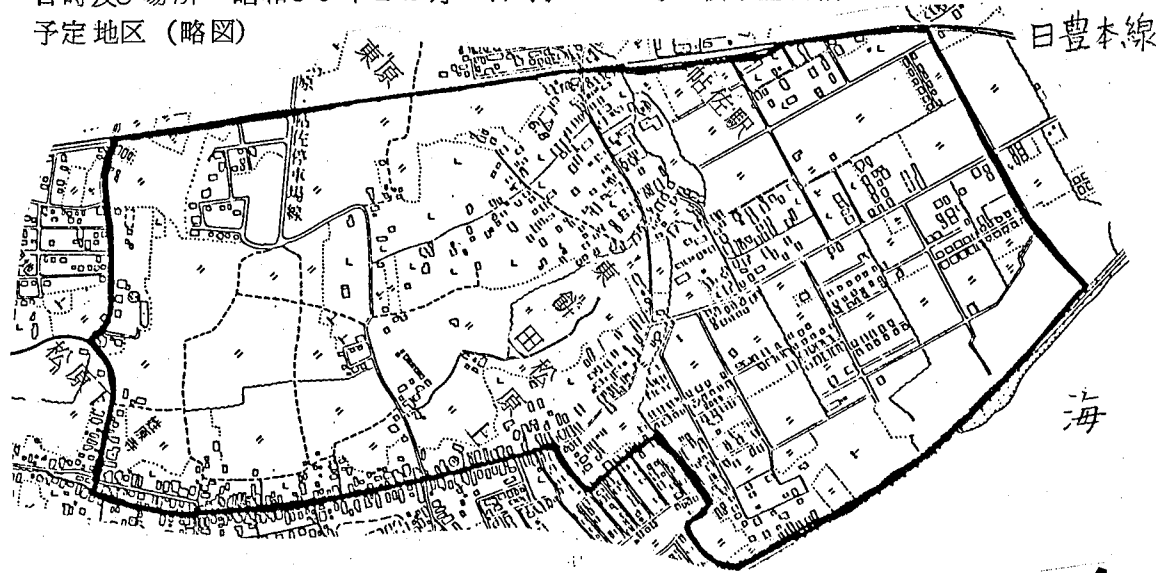

昭和60年度経営事項審査及び県建設工事 入札参加資格審査申請書の受付 (工事監査監)

- 審査期間 昭和60年1月31日(木)~同2月2日(土) (3日間)
- 審査時間 10時~17時
- 審査場所 加治木土木事務所
- 対象者
(経営事項審査) 建設業の許可を受けているすべての建設業者
(資格審査) 新たに資格審査を申請するかた及び昭和59年度に県の格付を付与された業種以外の業種について、入札参加を希望するかた
(コンサルタント) 昭和59年度の格付結果表に登載されたかた以外のかた
- 申請書用紙等 県建設業協会及び県建築協会にて販売しています。

※ 詳細については、県土木部監理用地課建設業係 (TEL0992-26-8111 内線3018, 3019) へお問い合わせください。

12月の日曜・祝日在宅医

(保健衛生課)

日	病院名	自治会	電話	日	病院名	自治会	電話
2日	希望ヶ丘病院	山ノ口	5-3207	23日	山下医院	蒲生町	09955-2-0032
9日	原田内科	蒲生町	09955-2-0023	30日	船津診療所	春花	5-2638
16日	竹内病院	帖佐駅前	5-2296	※ 診察時間9時~17時 原則として緊急以外の往診は受け付けません。			

12月の健康相談

(保健衛生課)

日	曜	時間	場所	日	曜	時間	場所
12日	水	13:30~15:00	北山生活改善センター	25日	火	13:00~15:00	保健センター
13日	木	13:00~15:00	保健センター				

12月の生命の貯蓄体操

(保健衛生課)

- 日時及び場所 毎週水曜日 9時30分 保健センター
- 日時及び場所 毎週月曜日 9時30分 中央公民館

12月の社会教育学級

(社会教育課)

日	曜	学習教室	場所	時間	学習課題
1日	土	中央ゆずり葉大学(手芸)	中央公民館	9:30~11:30	ブローチ、ケーキ、プレートの作成
13日	木	幼児学級	"	"	子どものしつけ(ほめ方・しかり方)
18日	火	生活学校	"	"	訪問販売について
19日	水	中央ゆずり葉大学	"	"	冬季の園芸管理
"	"	"(陶芸)	"	13:30~15:30	自由製作
"	"	"(園芸)	"	"	園芸
"	"	"(手芸)	"	"	ブローチ、ケーキ、プレートの作成
20日	木	中央講座	"	9:30~11:30	文学について
"	"	山田ゆずり葉大学	山田地区公民館	13:30~15:30	映画教室
21日	金	北山ゆずり葉大学	北山生活改善センター	9:30~11:30	"

12月の家庭教育学級

(社会教育課)

日	曜	学習教室	場所	時間	学習課題
4日	火	重富家庭教育学級	重富小学校	9:30~11:30	家庭での仕事分担
"	"	西始良小	西始良小学校	14:00~16:00	豊かな心を育てるには
7日	金	帖佐小	帖佐地区公民館	10:00~12:00	子供を伸ばすしかり方
12日	水	始良小	始良小学校	9:30~11:30	性教育(子供の健康づくり)
13日	木	帖佐中	帖佐中学校	14:00~16:00	人の心を聞く話し方
15日	土	北山小・中	北山生活改善センター	19:00~20:30	なごやかさをつくる家庭のレクリエーション
18日	火	山田小・中	山田中学校	19:30~21:30	日常の基本的なしつけ
21日	金	建昌小	建昌小学校	10:00~12:00	子供の成長と性教育
25日	火	重富中	重富中学校	"	人生設計の立てさせ方

※一、始良町PTA連絡協議会研修会
十月五日及三〇分所から昭協五十九年十二月一日(土)十三時三〇分、一般のかたがたの参加もできます。

◎裏面にも掲載してあります。ご覧ください。

町農業祭

(経済課)

- 日時及び場所 昭和59年12月9日(日) 9時～16時 中央公民館及び広場
 - 催物 式典, 記念講演(身近な薬草について), 芸能大会(三味線ふじ音会約30人) 野菜品評会, 農機具展示即売, 生産者青空市場コーナー, 家畜体重当て大会 ちびっ子牧場, 子供宝さがし, 丸太材積当て, 林産物展示即売, 米料理コーナー, 餅つき大会, 書道コンクール
抽せん券, おにぎり券は先着500人に当日会場受付で配布します。
- ※ 古い農機具の展示コーナーを開設いたしますので, お持ちのかたは役場経済課へ11月末日まで連絡ください。
- 農業祭野菜品評会実施要領
- 出品は出品規格に基づき1人3品目以内とする。
 - 出品者は1品毎に住所, 氏名, 電話番号, 自治会名を荷札に記入する。(ただし, 農協婦人部員は荷札に☉と記入する。)
 - 会場への搬入途中の損傷をなくするため箱及び容器(紙袋)に入れるか, 新聞紙等で包む。
 - 出品者は農協の各支所, 出張所まで12月8日(土)8時30分から10時まで搬入する。
 - 個人で直接出品されるかたは10時まで中央公民館へ搬入する。
 - 審査は審査基準に基づき12月8日(土)13時30分から行う。
 - 出品物の展示は12月9日(日)9時から14時30分まで中央公民館大会議室にて行う。
 - 入賞者の表彰は12月9日(日)に行う。

野菜出品規格は次のとおり

根菜類	大根3本, 人参5本, ゴボウ5本, カブ類5本
葉菜類	キャベツ2, 白菜2, レタス3, ほうれん草5, 花野菜2, ブロッコリー2 深ネギ5, タカナ5, グリーンボール3
土物類	里いも1kg, 馬鈴しょ1kg, しょうが2株, 山芋2本
果菜類	カボチャ2, インゲン500g
山菜類	生シイタケ400g, 乾燥シイタケ100g, 竹の子3本
果実類	文旦2, キンカン1kg
花き類	切花5本

第4回あいら市

(経済課)

- 主催 町商工会
 - 後援 始良町
 - 実行委員会 町商工会青年部
 - 日時及び場所 昭和59年12月1日(土)・2日(日) 役場前周辺
 - 出店 庭木・盆栽・家庭用品・刀物・鍋物・おもちゃ・衣料品ほか
- ※ 実行委員会では, 出店(参加料1,500円)されるかたを募集しています。詳しくは商工会(☎5-2211)までお問い合わせください。

中央公民館図書部からのお知らせ

(中央公民館)

12月の土曜, 日曜開館日は, 8日(土)・16日(日)・22日(土)です。時間は9時から17時です。簡単な手続でどなたでも借りられます。御利用ください。

図書の寄贈

(中央公民館)

「学習カラー百科」全10巻
「鹿児島県の歴史」ほか19冊

徳田 幸男殿 (錦江団地)
折田 育子殿 (錦原東)

年末年始のし尿くみ取り

(保健衛生課)

年末のし尿くみ取りは, 12月29日(土)まで, また年始のし尿くみ取りは1月5日(土)から平常どおり行います。

年末にし尿くみ取りを希望されるかたは, し尿くみ取りカードを12月10日(月)までにポストに投かんしてください。

冬季清掃

(保健衛生課)

- 清掃日 昭和59年12月16日(日) 建昌, 始良, 西始良の各校区
検査日 昭和59年12月17日(月) 上記校区
 - 清掃日 昭和59年12月23日(日) 重富, 帖佐, 三船, 山田, 北山の各校区
検査日 昭和59年12月24日(月) 上記校区
- 私たちが日常生活を営むには環境衛生面に配慮することが必要です。この機会に住居の内外はもちろん側溝, 公共の場等を清掃してください。
- なお, 今回は諸般の都合で上記の各校区ごとに分けて実施するようにしましたので御協力ください。

※ 役場職員が自治会長立会いのもとで検査する期日及び自治会は次のとおりです。

- 12月17日(月) 錦原東, 並木西, 始良ニュータウン(1班)
12月24日(月) 寺師, 鍋倉, 城瀬, 黒瀬北, 山元

12月の母子健康手帳交付及び母子健康相談

(保健衛生課)

- 日時及び場所 1日, 8日, 15日, 22日 9時～11時30分 保健センター
- 内容 母子健康手帳交付, 保健指導
- 持参するもの 印鑑

3か月児健康診査

(保健衛生課)

- 日時及び場所 昭和59年12月12日(土) 受付13時～14時 保健センター
- 内容 医師の診察(小児科, 小児神経内科), 産婦検尿, 身体計測, 保健指導
- 対象者 昭和59年9月生まれの赤ちゃん, 又はまだ3か月児健康診査を受けていない赤ちゃん。
- 持参するもの 母子健康手帳

12か月児健康診査

(保健衛生課)

- 日時及び場所 昭和59年12月14日(日) 受付13時～14時 保健センター
- 内容 医師の診察, 身体計測, 保健指導
- 対象者 昭和58年12月生まれの赤ちゃん, 又はまだ12か月児健康診査を受けていない赤ちゃん。
- 持参するもの 母子健康手帳

1歳6か月児健康診査

(保健衛生課)

- 日時及び場所 昭和59年12月11日(土) 受付13時～14時 保健センター
- 内容 医師の診察(内科, 歯科), 身体計測, 検尿, 保健指導
- 対象者 昭和58年6月生まれの幼児, 又はまだ1歳6か月児健康診査を受けていない幼児。
- 持参するもの 母子健康手帳, 問診票, 採尿