蒲生町80年の歩み

昭和3年(一九二八)▼昭和8年(一九三三)

町制施行祝賀式(昭和三年十一月十八日、蒲生八幡神社)

昭和三(一九二八)年十一月一日、町制が施行され、蒲生町が誕生しました。

蒲生町

昭和3年(一九二八)

11・1　蒲生町となる

昭和4年(一九二九)

10・30　県立林業試験場開設

＊町営と殺場開設

昭和5年(一九三〇)

8・12　蒲生と殺場開設

町制施行祝賀記念(昭和3年11月18日)

社会の動き

昭和3年(一九二八)

2　初の普通選挙実施

6　満州某重大事件おこる(張作霖爆死事件)

11　昭和天皇即位礼、京都紫宸殿で挙行

〈流行語〉モンパリ、マネキンガール

昭和4年(一九二九)

8　世界一周の飛行船ツェッペリン号東京に飛来

10　ニューヨーク株式大暴落、世界恐慌おこる

〈流行語〉大学は出たけれど

昭和5年(一九三〇)

1　金輸出解禁の実施

4　ロンドン海軍軍縮条約締結、統帥権干犯問題おこる

11　浜口雄幸首相東京駅頭で狙撃される

〈流行語〉エロ・グロ・ナンセンス

蒲生婦人会運動会（昭和7年10月）

祇園祭り（昭和7年8月）

鹿児島県林業試験場落成祝賀会（昭和4年7月）

町制施行祝賀記念（昭和3年11月18日）

昭和7年（一九三二）

11　蒲生町商工会発足

昭和6年（一九三一）

9　満州事変おこる

12　金輸出再禁止、管理通貨制へ

〈流行語〉満蒙生命線、いいじゃありませんか

昭和7年（一九三二）

1　上海事変おこる

3　「満州国」の建国宣言

5　五・一五事件おこる、犬養毅首相が青年将校に暗殺される（政党政治の中絶）

〈流行語〉話せばわかる・問答無用、挙国一致

昭和8年（一九三三）

3　国際連盟より脱退

5　京大滝川事件おこる（学問・思想の弾圧）

〈流行語〉非常時、転向、男装の麗人

昭和初期の蒲生八幡神社

蒲生町

昭和10年(一九三五)

2・21　国鉄バス加治木入来線開通
　　蒲生駅設置

昭和13年(一九三八)

蒲生町と町史談会、士族共有社は、慶応3年(一八六六)の洪水で流失・埋没した蒲生どん墓の五輪塔群を現在地に復元

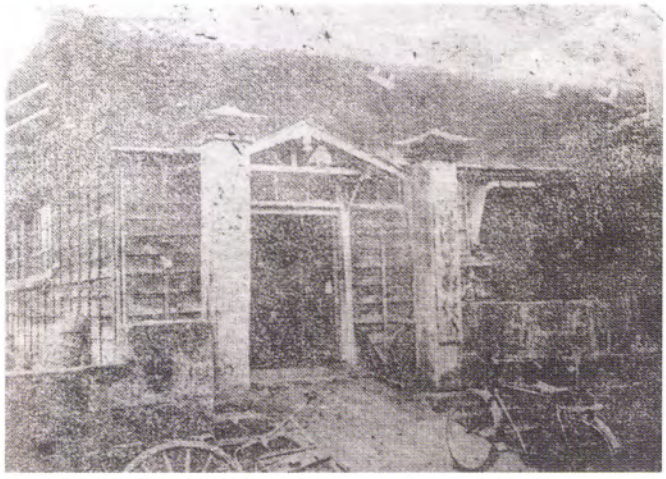

昭和初期の蒲生郵便局

社会の動き

昭和9年(一九三四)

7　帝人疑獄事件で斉藤実内閣総辞職

9　室戸台風襲来(死者・行方不明三千余人)

〈流行語〉国防色、職業野球団

昭和10年(一九三五)

2　貴族院で美濃部達吉の「天皇機関説」問題化

〈流行語〉新官僚、「あなぁた」「なぁんだい」

昭和11年(一九三六)

2　二・二六事件おこる(青年将校がクーデターをおこし失敗、軍部独裁体制確立の契機)

11　日独防共協定調印

〈流行語〉今からでも遅くない、前畑ガンバレ

昭和初期の蒲生町役場

昭和初期の八幡馬場

コンクリート改修前の蒲生橋（昭和10年頃）

昭和12年（一九三七）

4　文化勲章制定、第一回授章式挙行

7　盧溝橋事件、日中戦争おこる

11　大本営設置（軍部独裁体制の確立）。日独伊防共協定調印（枢軸国の連合成る）

〈流行語〉馬鹿は死ななきゃなおらねぇ

昭和13年（一九三八）

4　国家総動員法公布（戦時統制の強化）

9　国民服制定

11　近衛首相「東亜新秩序建設」の声明発表

〈流行語〉対手とせず、代用品、買いだめ

昭和初期の蒲生女子職業学校（蒲生高等実業女学校）　現在の役場のところ

蒲生町

昭和16年（一九四一）

3・25　蒲生町森林組合設立

＊蒲生に中高松自動車株式会社ができ、乗合自動車が走る（蒲生・鹿児島）

＊蒲生合同運送株式会社を内村勇蔵氏が開業

士族共有社（旧蒲生保育所のところ）（昭和15年頃）

社会の動き

昭和14年（一九三九）

5　ノモンハン事件、満蒙国境で日ソ軍衝突

7　国民徴用令の公布

9　第二次世界大戦始まる

10　価格（物価・賃金など）統制令公布

〈流行語〉興亜奉公日、隣組、ヤミ

昭和15年（一九四〇）

9　日本軍北部仏印進駐開始。日独伊三国軍事同盟締結

10　大政翼賛会発足

11　紀元二千六百年式典挙行

〈流行語〉聖戦、ぜいたくは敵だ

昭和16年（一九四一）

3　国民学校令を公布

4　日ソ中立条約締結

12　真珠湾攻撃、太平洋戦争開始

〈流行語〉産めよふやせよ国のため

蒲生女子職業学校（蒲生高等実業女学校）（昭和16年）

蒲生小学校（昭和16年）

昭和18年（一九四三）

＊南国交通、蒲生・鹿児島間を走る

昭和初期の製糸工場

昭和17年（一九四二）

1　マニラ占領
2　シンガポール占領
4　米軍機、東京・名古屋・神戸を初空襲
6　ミッドウェイ海戦
〈流行語〉非国民、欲しがりません勝つまでは

昭和18年（一九四三）

2　日本軍ガダルカナル島撤退
5　アッツ島の日本守備隊全滅
10　出陣学徒壮行大会、神宮外苑競技場で挙行
〈流行語〉撃ちてし止まん、玉砕、防空頭巾

蒲生の大クス（昭和23年秋）

蒲生町

昭和19年（一九四四）

3　蒲生農林学校設立

3　蚕農社解散、蒲生町農業会設立

昭和20年（一九四五）

8・15　終戦の詔書がラジオ放送される

蒲生ミュージックバンド（終戦直後）

社会の動き

昭和19年（一九四四）

7　サイパン島日本軍全滅。東条内閣総辞職

8　学童疎開実施。学徒動員令・女子挺身隊勤労令公布

10　神風特別攻撃隊が初出撃

〈流行語〉鬼畜米英、進め一億火の玉だ

昭和20年（一九四五）

4　米軍が沖縄本島に上陸

8　広島・長崎に原爆投下。ソ連が日本に宣戦布告。ポツダム宣言を受諾。15日無条件降伏

9　降伏文書に調印。連合軍本土に進駐。枕崎台風襲来（死者・行方不明三七五六人）

10　GHQ（連合国軍総司令部）、五大改革を指令＝女性解放・労働者の団結・教育の自由化・経済の民主化など

11　GHQ、四大財閥解体を指令

12　農地調整法改正公布（第一次農地改革）

〈流行語〉ピカドン、一億総ざんげ、進駐軍、民主化、四等国、DDT、パンパン

蒲生民謡発表会（終戦直後）

昭和21年（一九四六）

6　士族共有社解散。蒲生殖産の設立。農地改革始まる

昭和22年（一九四七）

5・2　蒲生中学校開校式。漆、西浦、大山に蒲生中学校の分校を置く

5・3　新憲法施行

＊蒲生町体育協会発足。自治消防団結成

昭和23年（一九四八）

4　町立保育所の開所

5・5　蒲生町農業協同組合設立。農業共済組合発足

昭和21年（一九四六）

1　天皇の人間宣言

3　桜島大爆発（黒神集落の八割が埋没）

4　男女平等の総選挙初実施

10　第二次農地改革の実施＝農地改革の徹底化

11　日本国憲法公布（22年5月3日施行）

〈流行語〉あっそう、新円、かつぎ屋、ご名答

昭和22年（一九四七）

1　GHQ指令により二・一ゼネスト中止

3　教育基本法・学校教育法公布

4　六・三制の新学制実施。労働基準法公布。

5　日本国憲法施行

〈流行語〉ベビーブーム、栄養失調、ブギウギ

昭和23年（一九四八）

7　教育委員会法公布

10　昭和電工疑獄で芦田内閣総辞職

11　極東軍事裁判判決＝東条英機ら16人絞首刑

12　GHQが経済安定九原則を提示

〈流行語〉冷たい戦争、てんやわんや、斜陽族

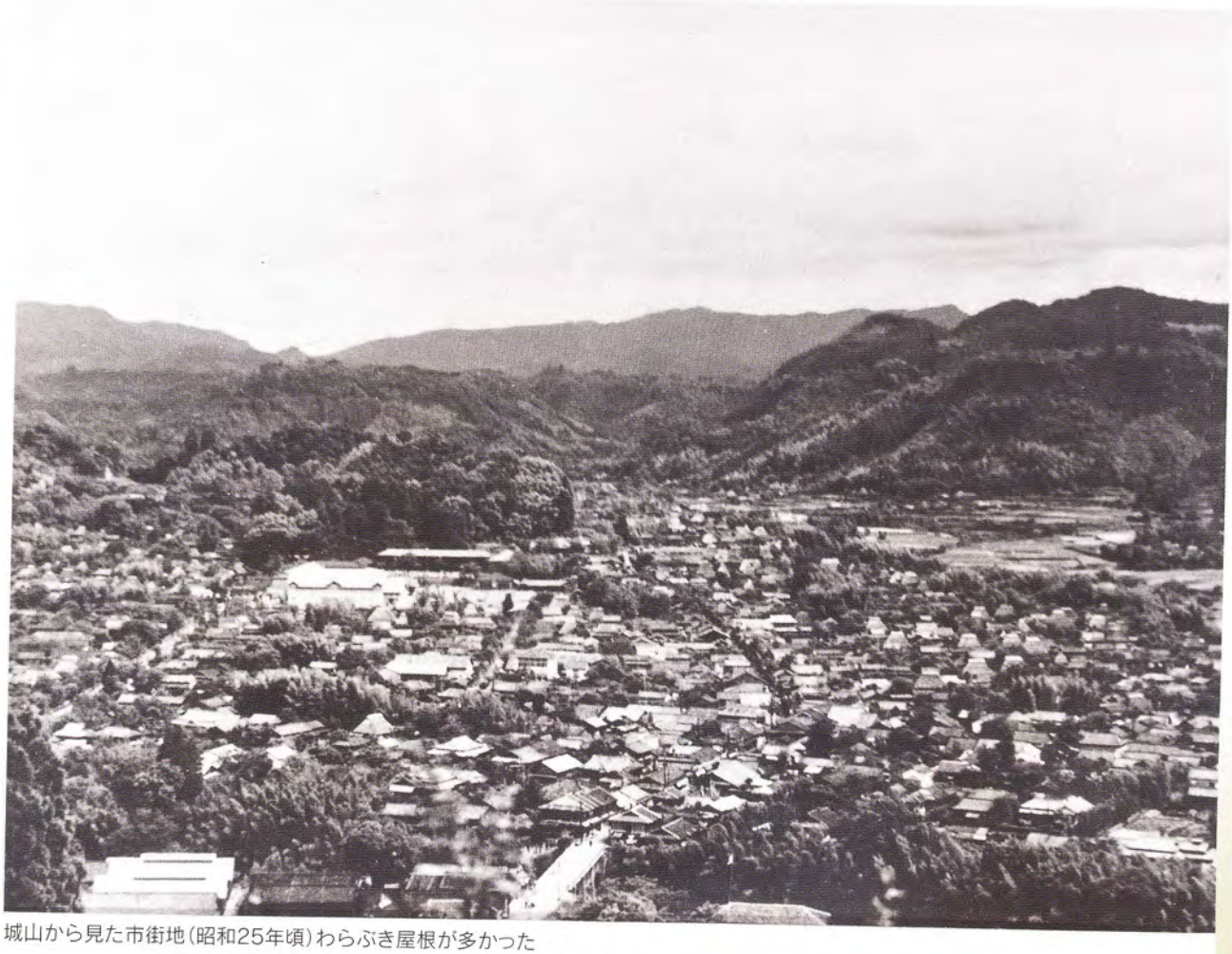

城山から見た市街地（昭和25年頃）わらぶき屋根が多かった

高牧小学校（昭和25年頃）

蒲生町

昭和24年（一九四九）

12・2　社団法人蒲生育英会設立

昭和25年（一九五〇）

4・1　蒲生高等学校県立移管。高牧分校が昇格して高牧小学校となる

社会の動き

昭和24年（一九四九）

3　ドッジライン発表（GHQの経済安定策、一ドル＝三六〇円の単一為替レートの確立）

7　山下事件・三鷹事件おこる。続いて8月に松川事件おこる

8　シャウプ勧告の発表（経済再建のための税制改革勧告。所得税中心の直接税主義）

11　湯川秀樹にノーベル物理学賞

〈流行語〉ワンマン、駅弁大学、自転車操業

昭和25年（一九五〇）

6　レッドパージの開始。朝鮮戦争始まる

7　金閣寺放火焼失

8　警察予備隊令公布・施行。特需景気始まる

〈流行語〉貧乏人は麦を食え、自己批判、エチケット、オー・ミステーク

中原通り（昭和27年頃）

町の十字路（前野呉服店前）（昭和27年頃）

昭和26年（一九五一）

1　『蒲生郷土史くすかげ』出版
3　都市計画区域指定
8・5　蒲生町公民館開館

昭和27年（一九五二）

3・29　「蒲生のクス」、国特別天然記念物に指定
4・1　省営バスを加治木支所から蒲生支所に移し、民営となる
11・1　蒲生町教育委員会発足

昭和26年（一九五一）

4　マッカーサー解任
9　全権吉田茂、サンフランシスコ講和会議で対日平和条約調印。日米安全保障条約調印
10　ルース台風襲来、被害甚大
〈流行語〉老兵は死なず、社用族、パチンコ

昭和27年（一九五二）

2　日米行政協定調印（国会承認なく米軍に基地提供）
4　琉球中央政府が発足。日航もく星号墜落。GHQ廃止
〈流行語〉血のメーデー、君の名は、黄変米

昭和28年（一九五三）

2　NHKがテレビ放送開始
10　ラジオ南日本放送開始
12　ソ連からの抑留者第一次帰還。奄美群島日本復帰
〈流行語〉電化元年、八頭身、バカヤロー解散

岩戸橋（白男）（昭和30年ごろ）

蒲生町

昭和29年（一九五四）

＊蒲生町体協、文部大臣賞を受ける

昭和30年（一九五五）

1・1　山田村の一部、柊野集落を合併

2・20　『蒲生郷土誌』発行。役場庁舎新築移転

昭和中期の蒲生郵便局（現在の野村ストアーのところ）

社会の動き

昭和29年（一九五四）

3　ビキニ水爆実験で第五福竜丸被災

5　教育二法成立

7　防衛庁・自衛隊発足

9　青函連絡船洞爺丸遭難事故

〈流行語〉造船疑獄、死の灰、空手チョップ、ゴジラ、三人娘、トランジスター

昭和30年（一九五五）

8　広島で第一回原水爆禁止世界大会の開催

10　左右社会党の統一

11　保守合同により自由民主党結成

〈流行語〉街頭テレビ、家庭電化、神武景気

昭和31年（一九五六）

10　日ソ国交回復に関する共同宣言

12　国連総会で、日本の国連加盟が全会一致で可決される。

〈流行語〉もはや戦争ではない、太陽族、3種の神器（白黒テレビ・洗濯機・冷蔵庫）