●住宅建築が著しく進んだ八日町団地

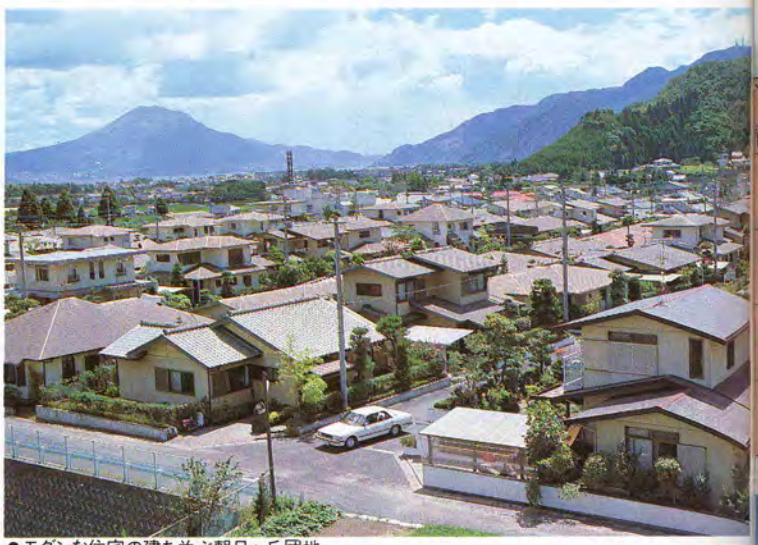

●モダンな住宅の建ち並ぶ朝日ヶ丘団地

●鹿児島霊園より望む住宅街

●町道森～船津線から見た青葉台団地

●大規模住宅団地姶良ニュータウン

最大給水量14,000立方メートルの配水能力をもつ船津浄水場

上水道

水道事業は、第三次上水道拡張計画の第一期分工事も完成し、船津浄水場を核として、山田水源地・中津水源地の三ヵ所から給水しています。

しかし給水人口も年々増加する一方、給水量も生活様式の多様化により増大していますので、施設の有効利用と水資源の確保が必要となっています。

●きれいな水を……水質検査

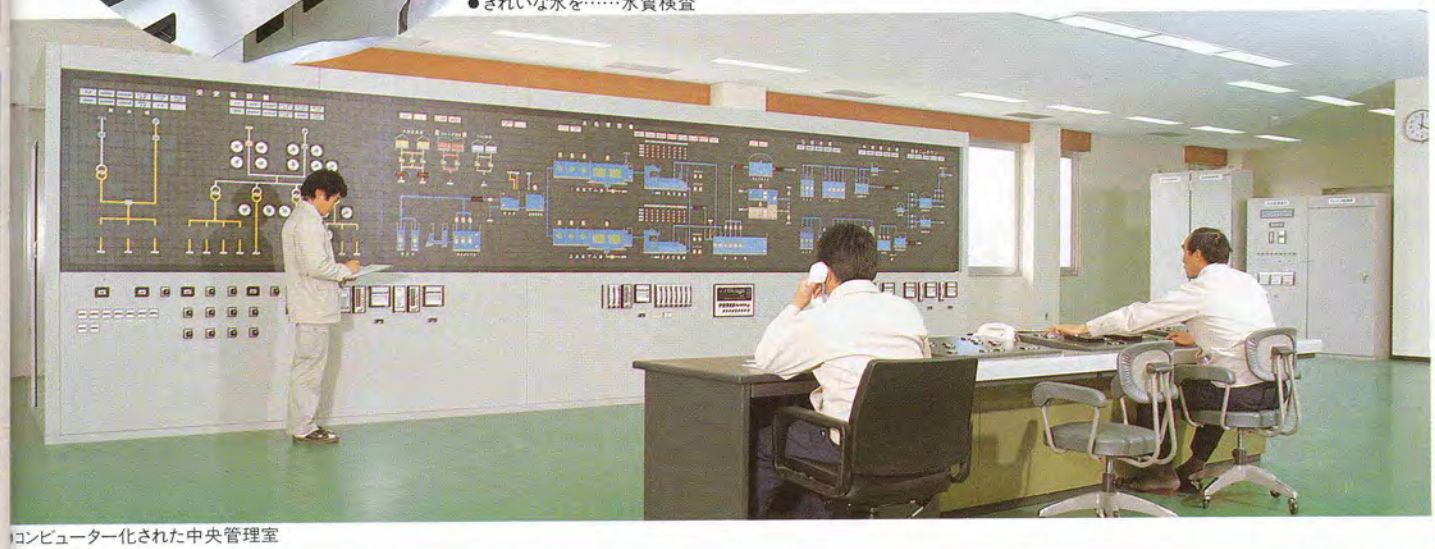

コンピューター化された中央管理室

●オートメーション化された塵芥処理場

●火葬場

ごみ処理

ごみ処理施設は、加治木町に一日二五トン、吉田町に一日五〇トンの処理能力を持ち、現在完全処理できる体制が整っています。

火葬場

昭和四十八年四月鍋倉に鉄筋コンクリート造、重油専用炉三基、消煙・消臭炉を完備した施設が完成し、現在四ヵ町の一部事務組合により運営され、機能を発揮しています。

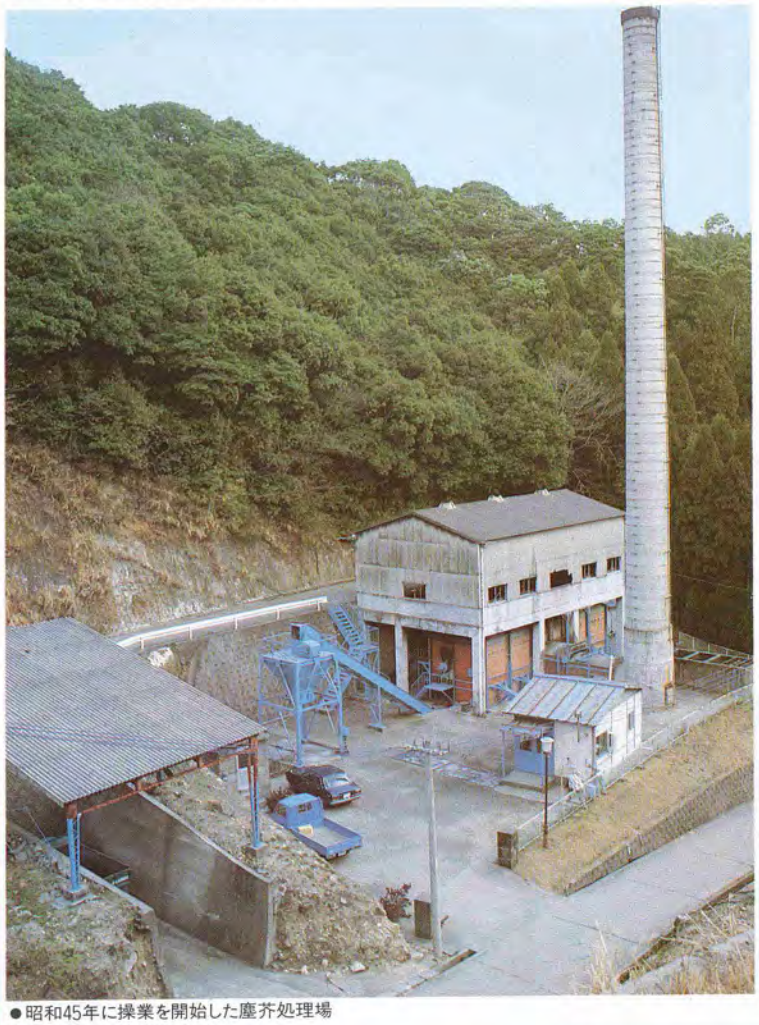
●昭和45年に操業を開始した塵芥処理場

●ゴミ収集車

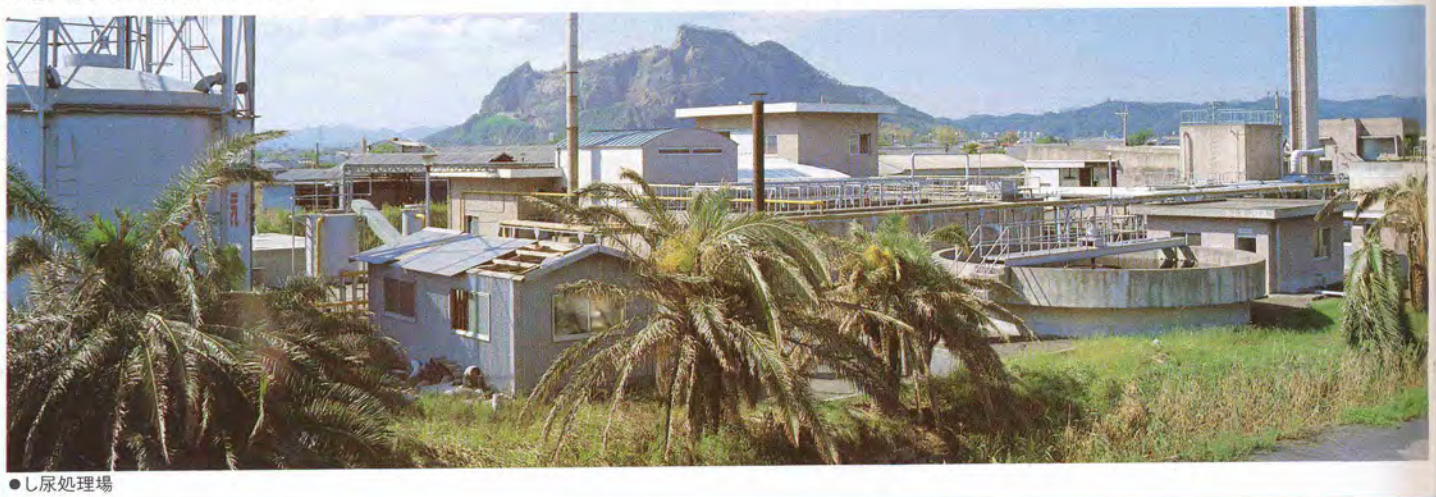
●し尿処理場

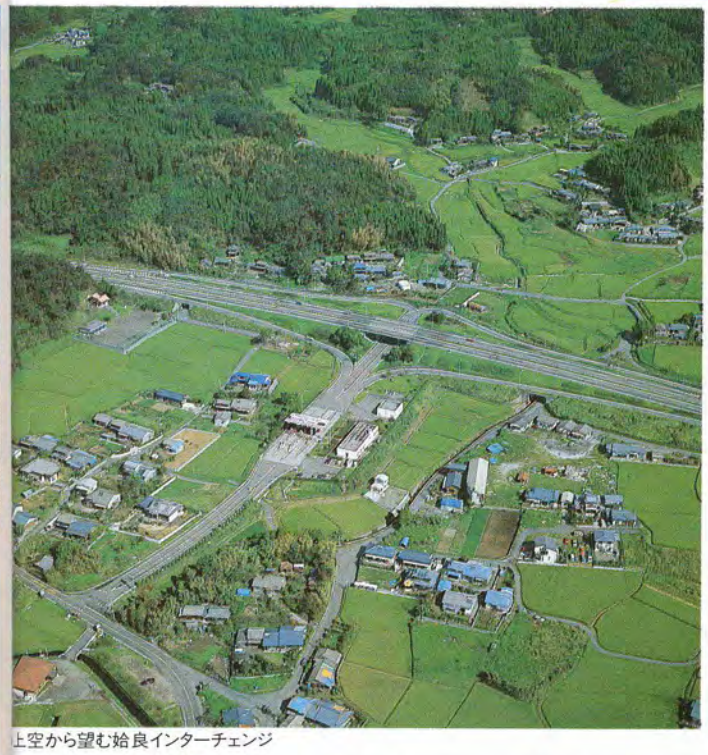

上空から望む姶良インターチェンジ

●九州縦貫自動車道桜島サービスエリア

交通

交通基盤の整備は、経済の発展生活改善及び地域開発のための基本的社会資本として、最も重要な役割を担うものです。

本町は国鉄日豊本線、九州縦貫自動車道、国道10号線と主要地方道が整備されていますが、今後は、国道10号線の朝夕の交通渋滞を緩和するため、国道10号姶良バイパスの早期完成を目指します。

防災

都市化の進展、都市構造、建築構造の変化や生活様態の変化等に伴い災害発生の要因はますます増大しています。

このようななかで常備消防は、昭和四十六年四月以来、姶良郡西部消防組合を設置し、消防防災活動救急業務を遂行しています。

国道10号線姶良バイパスに接続される町道錦原線

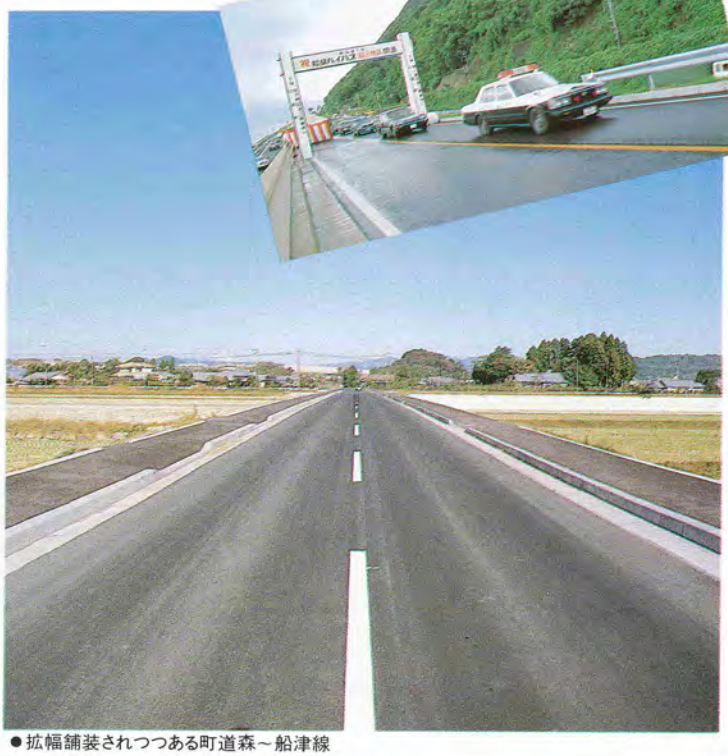

●拡幅舗装されつつある町道森～船津線

●車の往来の激しい国道10号線

●電化された国鉄日豊本線帖佐駅

●町民の尊い生命を守る救急隊

●県内各地から多数の人々が訪れる自動車試験場

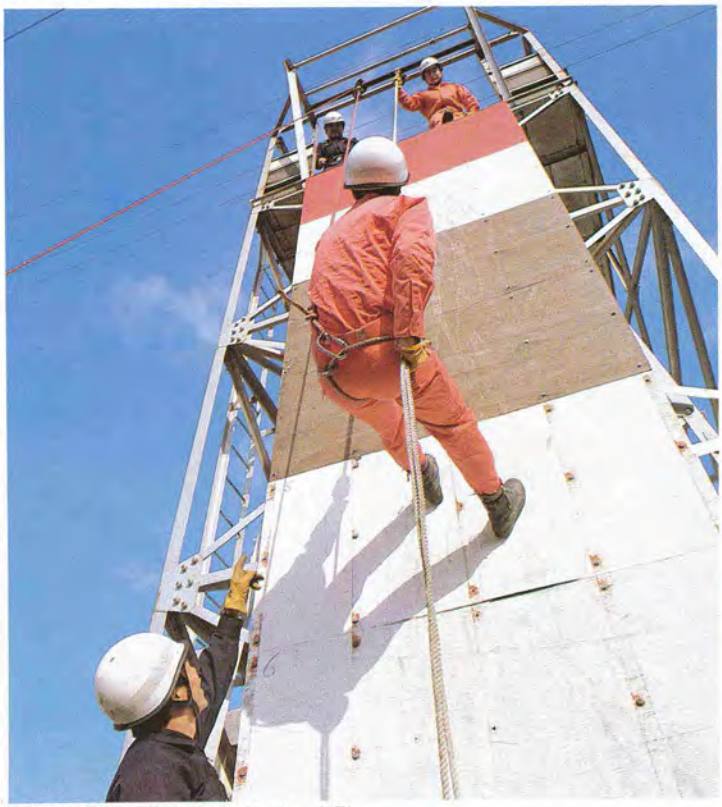

●非常時に備え訓練に励むレインジャー部隊

●規律正しく行進……出初式

●実戦さながら……放水訓練

●元気いっぱい……アスレチックス(県民の森)

●子供達に大人気のスーパースライダー(県民の森)

●県民の森学習館

●上空からの県民の森

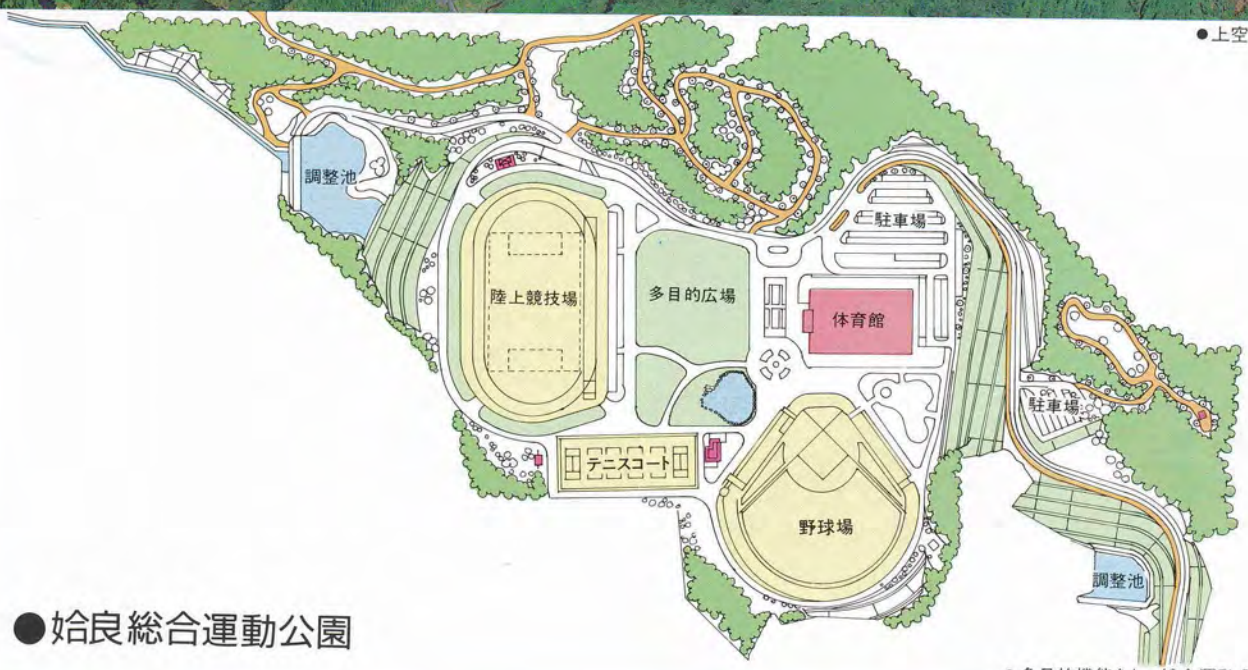

●多目的機能をもつ総合運動公園完成予想図

●姶良総合運動公園