一九七五	昭和五〇年	加治木警察署山田駐在所新築完成 重富中学校校舎改築工事完成 姶良町中央公民館完成（五億二千六百万円） 町老人福祉センター完成（一億一千八百万円） 帖佐小学校・北山小学校プール完成 姶良西部森林組合発足 姶良町老人福祉センターに温泉湧出 重富第一土地区画整理事業完成 町制施行二〇周年記念式典 第六回町長選挙 重富第一土地区画整理地内が大字池島町として発足 重富第二土地区画整理事業認可 第六回町議会議員選挙 鹿児島測量専門学校開校 建昌幼稚園屋内遊戯場完成
一九七六	昭和五一年	移動入浴車購入 帖佐幼稚園開設 町中央公民館広場にナイター施設完成 早朝走ろう会誕生 梅雨前線台風九号による被害二億二千万円 平服での成人式始まる
一九七七	昭和五二年	姶良町が全国町村会全国表彰を受ける。 思川公園完成 町合同金婚式（二二八組参加） 北山生活改善センター完成 姶良町商工会館完成 帖佐幼稚園開設
一九七八	昭和五三年	大規模住宅団地姶良ニュータウン建設開始 町木（やまざくら）、町花（さざんか）決まる。 町勤労者体育センター完成 帖佐中学校校舎新築 弓道場完成 帖佐幼稚園園舎完成
一九七九	昭和五四年	町人口三万人突破 船津公園造成着手 重富小学校九〇周年式典 南宮島土地区画、重富第二区画整理完成 第七回町長選挙 新設小学校建設に伴う姶良校区誕生、帖佐グランド完成 重富地区公民館完成
一九八〇	昭和五五年	重富中学校屋体完成 川北ほ場整備事業三工区完成一一九ha 第七回町議会議員選挙 建昌小学校屋体完成 「部落」を「自治会」に「部落公民館長」を「自治会長」に呼び名を変更 行政連絡員誕生 姶良小学校を新設開校

● 老人福祉センター 完成

● 町人口３万人突破

● 思川公園完成

● 20周年記念式典

GNP戦後初のマイナス成長を記録

50
山陽新幹線（岡山―博多）開業
国立大学の全国共通一次試験方式がまとめられ、五四年度入試から実施と決定
沖縄海洋博開幕
ＳＬ旅客列車姿を消す。

51
五つ子が誕生し、その出産と成長をめぐって話題となり、明るいニュースとなった。
衆院予算委、ロッキード事件で証人喚問
五〇年代前期経済計画閣議決定
ソ連のミグ二五戦闘機が北海道函館空港に強行着陸、アメリカへの亡命を求めた。
福田内閣成立

52
総理府、全国人口を一億一、三〇八万人と発表
北海道の洞爺湖畔の有珠山が三四年ぶりに突然、大爆発をした。
本塁打世界記録七五六号を達成した巨人軍の王貞治選手に国民栄誉賞第一号が授与された

53
伊豆近海地震
東京新国際空港（成田）開港
宮城沖地震
北九州地方は猛暑と雨なしの日が連続して水不足となり、給水制限が続いた。
日中平和友好条約に調印
大平内閣成立

54
先進国首脳会議（東京サミット）

55
大平首相死去
史上初の衆・参同時選挙
鈴木内閣成立

一九八一　昭和五六年

南国交通バス姶良ニュータウン運行開始
姶良小学校プール完成
暴力追放宣言の町誕生
三叉コミュニティセンター完成
重富小学校、姶良小学校屋体完成
役場機構改革（すぐやる課廃止、財政課新設）
南国交通青葉台団地運行開始
林田交通姶良ニュータウン運行開始
南国交通姶良ニュータウン運行開始
交通安全母の会発足
帖佐小学校一一〇周年記念式典
町上水道第三次拡張工事着手
（総工費一七億八、一二〇万円）

一九八二　昭和五七年

役場本庁増改築及び冷暖房完備
山田地区公民館完成
重富保育所改築
帖佐中学校夜間照明施設完成
電算機導入
全国中学校女子ソフトボール大会で帖佐中学校全国優勝
重富漁港局部改良着手
帖佐幼稚園遊戯室完成
重富第二土地区画整理地区が永池町に変更

一九八三　昭和五八年

第八回町長選挙
上水道第三次拡張事業第一期工事完成
船津浄水場完成及び通水開始
帖佐地区公民館完成
帖佐保育所完成
第八回町議会議員選挙
建設大臣来町
姶良ニュータウンを西姶良校区とし、小学校名を西姶良小学校に決定

一九八四　昭和五九年

西姶良小学校校舎完成
厚生年金健康福祉センター（サンピアあいら）完成
帖佐中学校屋体完成
姶良小学校特殊学級（言語障害）校舎完成
姶良町保健センター完成
公営住宅（塩入団地）を建設
県民の森に天皇陛下をお迎えし、第三五回全国植樹祭（お手まき行事）が開催される。
県民の森オープン
役場窓口に全自動血圧計を設置
町人口三五、〇〇〇人突破
スポーツ少年軟式野球九州大会で帖佐スポーツ少年団優勝
西姶良小学校プール完成
三笠宮殿下、同妃殿下が県民の森を視察

●県民の森に天皇陛下をお迎えしお手まき行事

●三叉コミュニティーセンター完成

●宅地造成中の姶良ニュータウン

56

京都大学福井教授ノーベル化学賞受賞
神戸ポートピア開催
伊藤幸行オンライン詐欺事件

57

ホテルニュージャパン火災
日航機羽田沖墜落事故

58

青函トンネル（五三・九km）の先進道坑が貫通
日本海中部地震で死者一〇四名
戸塚ヨットスクール事件
大韓航空機撃墜事件
三宅島噴火
日本で初の体外授精児誕生
巨人、王新監督が誕生

59

ロサンゼルスでオリンピック開催
海外での大会としては史上最多の三〇八人の大選手団を編成し金一〇、銀八、銅一四と合計三二個のメダルを獲得、柔道の山下選手金メダル・斉藤選手金メダル・体操の具志堅選手金メダル、レスリングでは鹿児島県勢が活躍。宮原厚次選手（大隅町）金メダル・江藤正基選手（鹿児島市）銀メダル・上村政和選手（鹿児島市）四位入賞。新体操の山崎浩子選手個人総合八位入賞。
鹿児島市の平川動物公園へオーストラリアよりコアラが贈られる。

写真でみる30年

●旧重富村役場

○31年当時の女生徒たち

●37年、船津診療所開設

●35年、脇元商店街

●32年、今ではもう見られない「かます織」風景

●34年、菅原土地区画整理事業（現宮島町）加治木町を方向を望む

●旧帖佐町役場

●旧山田村役場

●37年、慰霊塔完成

●36年、役場庁舎落成祝賀会(西部方面音楽隊パレード)

●35年、山野海水浴場より加治木町方向を望む

●36年、役場庁舎落成祝賀会で披露された太鼓踊り

●35年、下名商店街

●34年、菅原土地区画整理事業(現宮島町)西之妻方向を望む

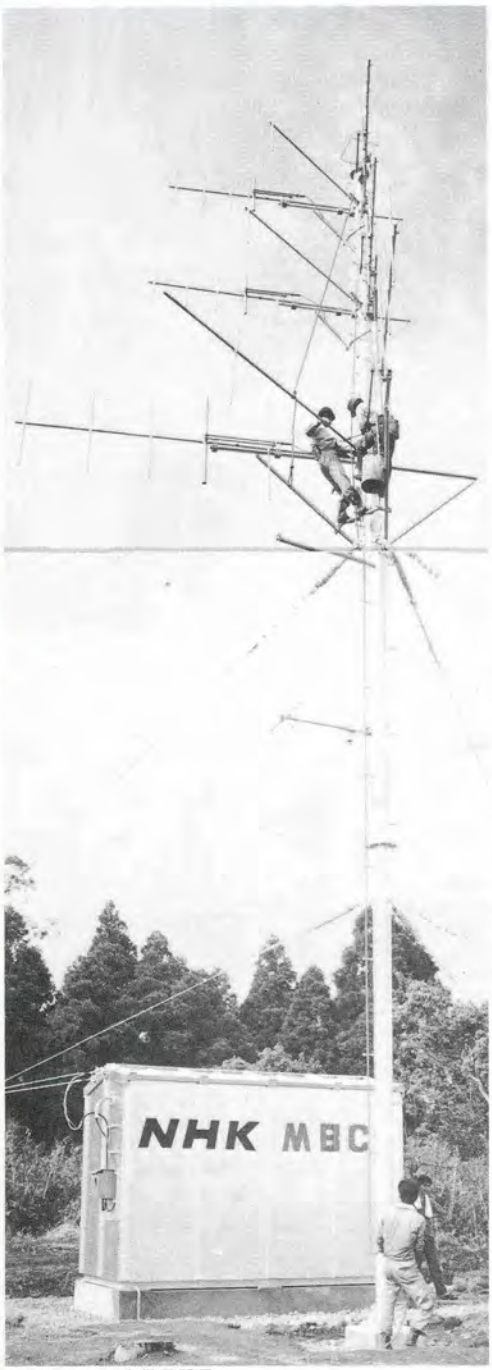

●40年、テレビ中継局開局

●40年、町制施行10周年記念式典

●40年、町制施行10周年記念事業のど自慢大会

●39年、たくさんの人出で賑う山野海水浴場

●39年、当時の議会風景

●42年、自動ダイヤル電話開通

●44年、体力づくりで姶良町が内閣総理大臣賞を受ける

●46年、赤ちゃんコンクール

●46年、集中豪雨により内山田橋沈下

●43年、姶良町郷土誌発刊

●46年、帖佐駅

●46年、重富駅

●50年、町制20周年記念式典

年、町内一周駅伝大会

●47年、第27回国民体育大会聖火リレー

●47年、重富のラグビー会場で鹿児島県チーム入場(太陽国体)

●51年、南宮島の遺跡発掘風景

●49年、中央公民館完成

●57年、第４回全国中学校女子ソフトボール大会で帖佐中学校優勝

●57年、車座対話で県知事生活改善センターへ来庁

●51年

●47年、姶良郡西部消防署完成

●52年、合同金婚式

●57年、山田地区公民館完成

●53年、町人口３万人突破

第35回全国植樹祭（お手まき行事）昭和五十九年五月

●天皇陛下鹿児島空港にご到着

●日の丸を振って陛下をお出迎え

●高齢者、林業後継者、みどりの少年団の各代表による記念は種

●県民の森お手まき会場に陛下ご到着

●陛下ご到着

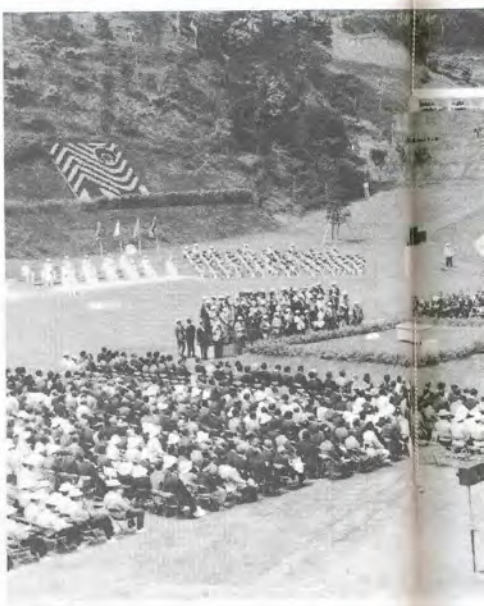

●お手まき会場で陛下をお待ちする参加者

●県民の森でヒノキの種子をお手まき

●日の丸を振って陛下をお見送りする参加者

●日の丸を振って陛下をお見送りする参加者

●

歴代町長

〔初代～二代、五代〕
水流清高
（昭和30年1月～昭和38年1月）
（昭和46年1月～昭和50年1月）

〔三代～四代〕
池田盛孝（故）
（昭和38年1月～昭和46年1月）

〔六代～七代〕
岩根清春
（昭和50年1月～昭和58年1月）

〔八　代〕
西野　繁
（昭和58年1月～現在）

歴代助役

初代　村田　吉熊
昭和三十年一月～昭和三十四年二月
二代　榎田　光雄
昭和三十四年六月～昭和三十八年二月
三代　花田　基
昭和三十八年六月～昭和四十二年六月
四代　児島　武光
昭和四十二年六月～昭和四十六年六月
五代　折口　武次
昭和四十六年六月～昭和四十九年十二月
六代～七代　森山　典男
昭和五十年六月～昭和五十八年六月
八代　田中　早苗
昭和五十八年六月～現在

歴代収入役

初代　大重　兼幸（故）
昭和三十年二月～昭和三十四年二月
二代～四代　大重　重雄
昭和三十四年二月～昭和四十六年六月
五代　長崎　幸男
昭和四十六年六月～昭和四十九年七月
六代～七代　河野　通則
昭和五十年六月～昭和五十八年六月
八代　西脇　功
昭和五十八年六月～現在

歴代教育長

初代　永山　吉雄
昭和三十年二月～昭和三十一年九月
二代～五代　山路　畜士
昭和三十一年十月～昭和四十六年四月
六代　東　行夫
昭和四十六年六月～昭和五十年六月
七代～八代　西　静夫
昭和五十年七月～昭和五十八年九月
九代　中山　貞美
昭和五十八年十月～現在