

福 加じき 広報

第129号

42. 9. 30 発行

発行所 加治木町役場
発行者 曾木 隆輝
担当者 向江 巧
編集者 中元 邦夫
印刷所 吉屋印刷

全ご家庭に、もれなく配布

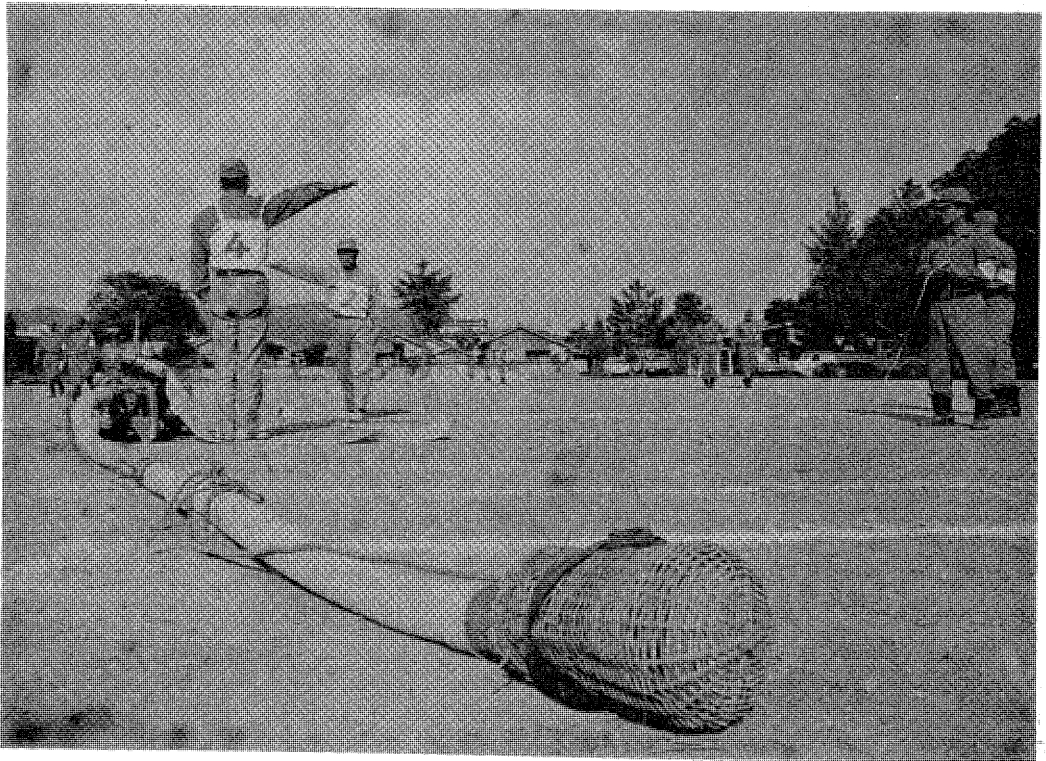

現場では協力を

「操作…始めっ」指揮者の号令がかかると、「ヨシッ」団員は一秒をおしみ、敏速に確実に吸水管、ホース等をまたたく間に接続して行く真剣さのあまり転倒しながらも、手だけは横に上げて「放水始めっ」

これは、さる9月1日町消防団が錦江小で行なったポンプ操法競技会の模様です。競技の結果、可搬ポンプの部では錦江分団、自動車の部では中央分団が好成績をあげて、9月20日正村

学園で行なわれた郡大会に出場しました。

火事、災害というとき団員たちは、私生活を捨てて現場へ急行して、住民の生命、財産をその危険から守ってくれます。

このように団員が出動したときは、じゃまにならないよう、消防団、警察の指示に従い団員が十分活動しやすいように協力しましょう。

(写真はきびきびと操作する団員)

いよいよ網掛橋の掛け替え工事が始まりました。鹿兒島国道工事事務所では、橋の老朽と、最近の交通量の増加によって橋の幅が狭くなったので、新しく国道の道幅に合った橋を建設することになり、すでに工事を始めております。

工事期間中は通行止め

工事は八月二十二日から手がけておりますが、九月二十日から来年の三月三十一日まで、国道は通行禁止となります。仮の歩道橋は旧橋の南側に掛けてありますからご利用ください。

う回路にご注意

工事期間中の、う回路は凶のとおりとなっております。交通制限等も設けられておりますので、車を運転する方は、よく標識等に注意して安全運転を行ってください。

う回路の付近は、急に交通量がふえますから、子どもさんやお年寄りのいるご家庭では、特に注意してください。

錦江橋の北側にも仮の歩道橋が設けてあります。車が多いので、歩行する方は仮橋をぜひ通ってください。

網掛橋の掛け替え工事始まる

1. 駐 車 禁 止

本町349 江夏金物店～本町15 古賀サヨ方前
 諏訪町184 朝日生命～錦江町28 宮内墓石店
 本町146 共立農機～本町252 東輝方所有宅地
 本町76 エビスヤ～本町92 大迫茶店

7.00～21.00 恒 久
 終 日 臨 時
 " " " "
 7.00～21.00 " "

2. 速 度 制 限

本町14堀之内方ネズミヤ～港町56 古賀福太郎
 本町349 江夏金物店～錦江町28 宮内墓石店
 本町146 共立農機～本町252 東輝方所有宅地

30キロ 恒 久
 " 臨 時
 " "

3. 大 型 車 兩 通 行 止 め

本町349 江夏金物店～本町252 東輝方所有宅地

終 日 臨 時

4. 右 折 禁 止

本町184 シューキミシン西側入口

終 日 臨 時

5. 重 量 制 限

錦 江 橋 20トン以下

終 日 臨 時

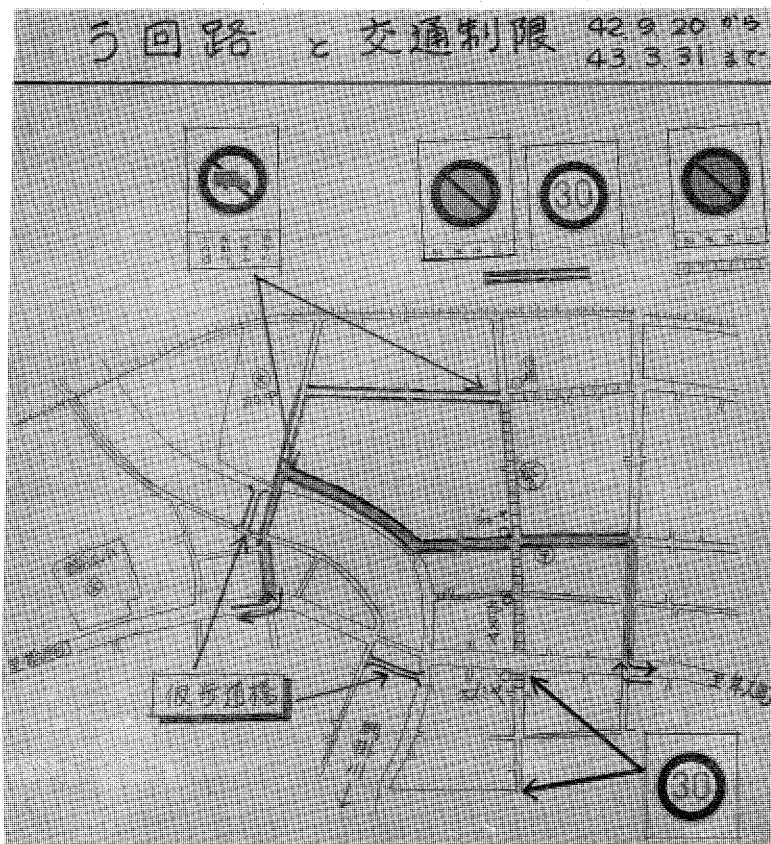

あなたの名前は、もれていませんか。

選挙人名簿を見ましょう。

手続きは、すみましたか。

転出入のときは選挙関係の手続きも。

加治木町選挙管理委員会
 加治木町明るく正しい選挙推進協議会



◆今年A・B地区対抗で競技◆

10月10日午前9時から

加治木中学校グラウンドで

加治木町と町教育委員会共催の町民体育祭は、今年で19回目を迎えます。

この体育祭は、社会体育の本義である自らスポーツを行うことにより、町民多くの人達が健全な心身の発達を促進し、明るい人づくりを図り豊かな町づくりに寄与しようという目的で行なわれるものです。

昨年まで一五地区対抗の競技方法ですすめておりましたが、今年は二五〇戸以上をA地区(七)・以下をB地区(八)に分けて競技することになりました。当日は限られた選手だけでなく、一般の方々も進んで参加してください。次に実施要領の点だけをお知らせします。

◆主 催

加治木町 加治木町教育委員会

◆期 日

10月10日(体育の日)小雨決行
雨天の場合は15日(日)に延期
します。

10月10日が悪天候の場合は15日に延期しますが、当日実施する場合は、午前六時ごろ花火を打ち上げます。

午前六時花火打ち上げ後、降雨など天候急変の場合は、実行委員が事務局に集合し、協議して決行か、延期するかについて決定します。

◆会 場

加治木中学校グラウンド

◆日 程

- ①選手集合 午前9時まで
- ②入場行進 午前9時20分
- ③開会式 午前9時35分
- ④競技開始 午前10時0分
- ⑤競技終了 午後3時50分

⑥閉会式

午後3時55分

⑦会場整理

午後4時10分

⑧解 散

午後4時40分
(全員協力)

◆競技方法

A・B地区別自治会对抗競技。
A二五〇戸以上の地区(7地区)
B二五〇戸以下の地区(8地区)

◆参加規程

- ①採点種目に出場する選手は、町内に居住し、引き続き本人または、世帯主が会費を納入している部落(地区)から出場するものとする。
- ②選手は小学生、中学生、10代、20代、30代、40代、50代、60代とし、大会当日をもって満年齢とする。
- ③各選手は出場種目の三回前まで地区招集係に誘導され、編成所に集合すること。
- ④編成後に出場してきたものは失格とする。

◆採点種目

①採点種目については、一人二種目以内とする。(ただしリレーは除く。)

◆本体育祭

本体育祭で発生した傷病については、主催者としては応急処置以外は経費の負担ができないので各選手で安全を期するよう注意すること。

◆採点、表彰

①採点種目はA・B地区単位とする

◆選手名簿

(10月3日まで)
地区体育保健部長は地区自治会世話人を經由して、採点種目出場者の選手名簿を参加規定に基づき10月3日までに体育祭事務局(町公民館、TEL二六五二)へ提出すること。

◆入場式入場の順序

入場式の順序は先導(教育委員長)↓国旗↓体力づくり旗↓優勝旗↓役員団↓錦江三↓永原一↓永原二↓鎮守↓竜門東元↓竜門西元↓竜門東浦↓竜門西浦↓中野↓城東↓城西↓城南↓城北↓錦江一↓錦江二の順とする。

◆当日の集合時刻

- ②採点は個人、団体とも一位を7点とし、二位を5点、以下1点さがりとす。
- ③採点はA・B地区別総合点一本とする。
- ④表彰
 - ★優勝……優勝旗・賞状
 - ★二位、三位……賞状
- ⑤同点の場合は上位入賞者の多い方を上位とする。
- ◆運営委員会
本体育祭の運営は企画運営委員会を組織して行なう。
さらに企画運営委員の中から実行委員を選出し、企画運営委員会の意見を集約し、実行にあたる。
- ◆駐手名簿
ご承知のとおり綱掛橋の掛け替え工事のため、当日は会場附近の混雑が予想されますので自動車等は柵城小学校前通りに駐車してください。
- ◆駐手場は
柵城小学校前通り
- ◆確認事項
①異議申立ては選手本人および地区選手団長のみ限定し審判長に申し出ること。
審判長は関係者の意見をきいて判定する。
②各地区の選手控所(応援位置)は責任をもってあとしまつをすること。

世帯人口の動き
(42年9月1日現在)

◎ 世帯数	5,437世帯
◎ 人 口	19,349人
男	9,146人
女	10,203人
◎ 8月中の自然増減	
出生	28
死亡	18
転入	195
転出	141

◇ プ ロ グ ラ ム (◎印採点種目)

回	採点	種 目	出 場 者	組	場	備 考	演 技 方 法	時 間
1		遊 戯	保 育 園	1	内		レコードは出演者持参	10.00
2		"	幼 稚 園	1	"		"	10.10
3		"	"	1	"		"	10.20
4	◎	地区対抗 100米	各 階 層	24	外	男女各1名、小中 10.20.30.40代	(スパイク使用可) ABブロック別の実施	10.30
5	◎	打ち上げ花火	婦 人	2	内	各地区20名	ABブロック同時に実施 各地区お手玉80個で玉入れ 競走(時間1分間)	10.55
6	◎	地区対抗 1000米	中学生以上	2	外	各地区1名 (オープン参加可)	ABブロック別の実施	11.05
7		感謝と慰安	高 齢 者	1	内	70才以上男女		11.20
8	◎	小学生男女別 男子 800米 女子 600米	小 学 生	4	外	男女各学年1名 (100米) 男子1~4年(100米) 5~6年(200米) 女子1~6年(100米)	ABブロック別の実施	11.30
9		マ ス ゲ ー ム	婦 人	1	内		町民音頭、チエツト節 串木野さのさ	11.50
昼 食 12:10 ~ 1:00 (50分)								
10		ダ ン ス	加中女生徒	1	内		町民歌	1.00
11		ゴ ル フ	競技役員	1	"	1組10名	バットでバレーボールを ころがし目標を廻つてか える(距離20m)	1.10
12	◎	ど 根 性	一般男子	2	"	各地区1名 (年齢制限なし)	ABブロック別の実施 (重量35キロ)	1.20
13	◎	心を合わせて	婦 人	2	"	各地区16名	ABブロック別に2人一組 で1人はバレーボールをも ち、1人はかごをかつき ボールを1回バウンドさ せボールをかごに入れる 12m前方の体操こしかけの 手前から3m前方の棒の中に 輪を投げ入れる(ABブロッ ク別の実施)	1.30
14	◎	輸 入 れ	50代~60代 の男女	2	"	1組10名 50代男女各3名 60代 " 2名	決勝は行なわない。 出場チームの多い場合は タイムレースとする。	1.50
15		団体別 800米リレー	官公署、事業 所、一般男子	2	外	{ 町内居住者及び 町内に勤務を有 する者4名1くみ 各地区10名		2.10
16	◎	ボーリング教室	壮年各層	2	内	30代~5名、40代 ~5名	ABブロック別の実施	2.20
17	◎	地区対抗中学生 男女混合 900米リレー	中 学 生	2	外	各地区男女別 各学年1名	ABブロック別の実施 (女男~女男の順、女子100米 男子200米)	2.40
18	◎	地区対抗年齢別 女子600米リレー	各 階 層	2	"	{ 各地区6名 10代1名、20代2名 30代2名、40代1名 (1人100米)	ABブロック別の実施	3.00
19	◎	地区対抗年齢別 男子1.100米リレー	"	2	"	{ 各地区6名10代1名 20代2名、30代2名 40代1名(40代 のみ100米)	"	3.25~ 3.50

香典へ返しを寄付
社会福祉協議会へ

香典お返しのかわりにご寄付を
いただきました。(原くお礼申し上
げます。)

金額 御遺族 故人

五千円 菅浦谷 向江山助 (妻ヨシ)

二千元 於 里 谷口ベン (夫新太郎)

三千元 高 井 田 瀬戸口悟 (父秋義)

二万円 蒲生田 古閑福太郎(妻ついの)

三千元 西反土 恒吉治雄 (母はり)

二千元 諏訪 庄村徳二 (母ミサ)

三千元 上木田 穂森貞己 (父時吉)

〇九月十八日までのご寄付を掲載
しました。

〓一般寄付〓

千円 始良町重富 林 令子

地区対抗婦人
バレーボール大会成績

九月十日加治木中学校で十四チ
ームが参加して開催
成績次のとおり。

〇Aブロック

優勝(錦江第三)二位(永原第
一)

〇Bブロック

優勝(城西)二位(城北)